



Fahrpläne und Tarife

Seiser Alm Bahn, Shuttle- und Linienbusse

Orari e tariffe

Funivia Alpe di Siusi, bus navetta e linee pubbliche

Timetables and prices

Seiser Alm Aerial Cableway, Shuttle and Public buses

Ohne Auto-mobil
Senz'auto-mobile
Without auto-mobile



22.05. > 02.11.2026





Termine für Verkostungen finden Sie auf ...
 Troverete gli appuntamenti per le degustazioni su ...
 Dates for tasting sessions look up on ...



Spezialitäten aus Südtirol
Specialità dall'Alto Adige
Specialities from South Tyrol

Genuss- und Feinkostladen

Seiser Alm Bahn Talstation, Seis am Schlern

Bottega dei piaceri

Cabinovia Alpe di Siusi stazione a valle, Siusi allo Sciliar

Delicatessen Shop

Seiser Alm Aerial Cableway valley station, Seis am Schlern

TÄGLICH GEÖFFNET / APERTO TUTTI I GIORNI / OPEN DAILY

ONLINE SHOP

www.suedtirol-products.com

info@suedtirol-products.com

Tel. +39 0471 704 276

Geschätzte Urlaubsgäste, liebe Freunde und Freundinnen der Seiser Alm.

ein gutes Verkehrsnetz trägt entscheidend zum Gelingen des Urlaubs und der Freizeit bei. Benutzerfreundliche Fahrpläne mit günstigen Anschluss- und Umsteigemöglichkeiten sind dabei oberstes Gebot. Davon profitieren Einheimische ebenso wie Feriengäste.

Mit der **SEISER ALM CARD GOLD** haben Sie die maßgeschneiderte Lösung sozusagen in der Tasche: Sie erleben die schönste Alm unseres Landes mit einer einzigen Fahrkarte auf ganz neuen Wegen, verwenden Busse, die Seiser Alm Bahn und sämtliche Lifтанlagen (ausgenommen Sessellift Sonne). Eine bequeme und umweltschonende Lösung.

Gute Fahrt!

Graditi ospiti e vacanzieri, cari amici dell'Alpe di Siusi,

una rete di trasporto funzionante è una componente fondamentale per una vacanza riuscita, sia in città che nelle zone rurali. Orari a portata di utente con efficienti possibilità di interscambi e coincidenze ne sono la premessa fondamentale. Questo va a vantaggio sia dei residenti che dei turisti.

Con la **SEISER ALM CARD GOLD** viene offerta la possibilità di avere la soluzione su misura, o meglio detto, in tasca: non importa se autobus, funivia o impianti di risalita (tranne la seggiovia Sole), si può decidere liberamente quando e con quale mezzo viaggiare. Un unico documento di viaggio per scoprire l'alpe più bella di tutta la provincia in modo completamente nuovo. Una soluzione comoda e rispettosa dell'ambiente.

Buon viaggio!

Dear Vacation Guests and Dear Friends of the Seiser Alm,

An efficient public transport network plays an important part in making a holiday memorable, whether you're visiting a town or traveling through the countryside. User-friendly timetables offering good connections are crucial, as they benefit residents and vacationers alike.

With the **SEISER ALM CARD GOLD**, you have a custom travel solution available at your fingertips: You can explore in new ways the most-beautiful high-altitude plain of our province with a single ticket, and can take buses, the aerial cable-way, and all of the aerial lifts (except the Sole/Sonne chairlift). It's a convenient and environment-friendly solution.

Wishing you unforgettable holidays on the Seiser Alm,

*Druckfehler vorbehalten!
 Soggetta a errori di stampa!
 Subject to printing errors!*

Stefan Tröbinger
 Seiser Alm Bahn
 Cabinovia Alpe di Siusi
 Seiser Alm Aerial Cableway

2026

TICKETPREISE SOMMER

TARIFFE ESTIVI

PRICES SUMMER



	Einzelfahrt Corsa singola Oneway	Berg-/Talfahrt Andata/ritorno Roundtrip
	↑	↑ ↓
Erwachsene Adulti Adults	21,00 €	30,00 €
Kinder (<i>geboren 2018–2026</i>) Bambini (<i>nati 2018–2026</i>) Children (<i>born 2018–2026</i>)	Gratis	Gratis
Junioren (<i>geboren 2008–2017</i>) Juniorese (<i>nati 2008–2017</i>) Juniors (<i>born 2008–2017</i>)	13,00 €	18,00 €
Familie (<i>2 Erwachsene mit Kinder, geb. nach dem 01.01.2008</i>) Famiglia (<i>2 adulti con bambini nati dopo 01/01/2008</i>) Family (<i>2 adults and children born after 01/01/2008</i>)	46,00 €	65,00 €
Senioren (<i>geboren 1960 und davor</i>) Seniores (<i>nati 1960 e prima</i>) Senior (<i>born 1960 and before</i>)	18,00 €	26,00 €
Invaliden (<i>mit gültigem Invaliditätsausweis</i>) Portatori di handicap (<i>con tessera valida</i>) Disabled people (<i>with Disability card</i>)	18,00 €	26,00 €
Bike Ticket	6,00 €	12,00 €
Dog Ticket	3,00 €	6,00 €
Gruppen 10* (<i>10–20 Personen</i>) Gruppi 10* (<i>10–20 persone</i>) Groups 10* (<i>10–20 people</i>)	19,00 €	28,00 €
Gruppen 20* (<i>> 20 Personen</i>) Gruppi 20* (<i>> 20 persone</i>) Groups 20* (<i>> 20 people</i>)	14,00 €	23,00 €

*1 Person frei, 1 Person bezahlt für alle
1 persona gratis, 1 persona paga per tutti
1 person goes free, 1 person pays for all

*20 zahlende Personen, 2 Personen frei, 1 Person bezahlt für alle
(für jede weiteren 20 zahlenden Personen gibt es eine Freikarte dazu)
*20 persone paganti, 2 persone gratis, 1 persona paga per tutti
(per ogni ulteriori 20 persone paganti è previsto un biglietto gratuito)
*20 paying people, 2 people free, 1 person pays for all
(for each additional 20 paying people there is a free ticket)

Saisonkarte (*nicht übertragbar*)

Tessera stagionale (*non trasferibile*)

Season ticket (<i>untransferable</i>)	171,00 €
+ Almbus (Linie / Linea / Bus Route: 11) Zuschlag / supplemento / extra fare	21,00 €
+ Shuttlebus (Linien / Linee / Bus Routes: 2, 3, 3A, 5, 13, 15) Zuschlag / supplemento / extra fare	21,00 €
+ Ticket Bike Zuschlag / supplemento / extra fare	48,00 €
+ Ticket Hund / Cane / Dog Zuschlag / supplemento / extra fare	60,00 €

Jahreskarte (*nicht übertragbar, 365 Tage ab Kartenkauf gültig*)

Tessera annuale (*non trasferibile, valida 365 giorni dall'acquisto*)

Annual ticket (<i>untransferable, valid for 365 days after purchase date</i>)	258,00 €
+ Almbus (Linie / Linea / Bus Route: 11) Zuschlag / supplemento / extra fare	35,00 €
+ Shuttlebus (Linien / Linee / Bus Routes: 2, 3, 3A, 5, 13, 15) Zuschlag / supplemento / extra fare	35,00 €
+ Ticket Bike Zuschlag / supplemento / extra fare	60,00 €
+ Ticket Hund / Cane / Dog Zuschlag / supplemento / extra fare	72,00 €

Mehrfahrten-Karte (*3 Berg- und Talfahrten in der Saison, nicht übertragbar*)

Biglietto multiuso (*3 corse andata/ritorno nella stagione, non trasferibile*)

Multi-ride ticket (<i>3 roundtrips during the season, untransferable</i>)	73,00 €
Friends 20	243,00 €

20 Einzelfahrten, übertragbar, 730 Tage (2 Jahre) ab Kartenkauf gültig
20 corse singole, trasferibile e valida per 730 giorni (2 anni) dall'acquisto
20 one way trips, transferable, valid for 730 days (two years) after purchase date

Friends 40	409,00 €
------------	----------

40 Einzelfahrten, übertragbar, 730 Tage (2 Jahre) ab Kartenkauf gültig
40 corse singole, trasferibile e valida per 730 giorni (2 anni) dall'acquisto
40 one way trips, transferable, valid for 730 (two years) days after purchase date

Um Ermäßigungen zu beanspruchen sind Anwesenheit und Ausweis erforderlich.

Gesetzliche Maulkorbpflicht für Hunde in Bussen, Stationen und Bahnkabinen.
Die Mitnahme von Fahrrädern ist in den Bussen NICHT erlaubt (ausgenommen Linie 170).
Weitere Infos über

Betriebszeiten, Tarife und Ermäßigungen erhalten Sie an den Kassen der Seiser Alm Bahn oder unter
Tel. +39 0471 704 270,
info@seiseralmbahn.it.

Per usufruire delle riduzioni sono richiesti la presenza fisica e un documento di identità.

Nelle cabine, nelle stazioni e sugli autobus per legge i cani devono avere la museruola.

Il trasporto di biciclette NON è ammesso sugli autobus (eccetto la linea 170)
Per ulteriori informazioni su orari, tariffe e riduzioni, rivolgersi agli sportelli della Cabinovia dell'Alpe di Siusi oppure
Tel. 0471 704 270,
info@cabinoviasiusi.it

To obtain discounts you have to be present and show your ID.

In the cable car cabins, at the stations as well as in the buses, dogs must wear muzzle.

The transport of bicycles is NOT allowed on the buses (except line 170)
Additional information on operating hours, prices and price discounts can be obtained from the ticket offices of the Aerial Cableway:
Tel. +39 0471 704 270,
info@seiseralmbahn.it.



INFORMATIONEN

- > Die Combi Card und die Seiser Alm Card Gold sind nicht übertragbar und sind bei den Kassen der Seiser Alm Bahn, bei den Tourismusvereinen Kastelruth, Seis am Schlern und Völs am Schlern sowie bei einigen Unterkünften erhältlich.
- > Combi Card: Kinder (geb. 2018–2026) und Rollstuhlfahrer fahren gratis. Junioren (geb. 2008–2017) zahlen die Hälfte des Preises.
- > Seiser Alm Card Gold: Junioren (geb. 2008–2017) zahlen 70% des Preises (95,00 €, mit Gästekarte 94,00 €)
- > Der Fahrradtransport ist in der Combi Card und in der Seiser Alm Card Gold nicht inbegriffen.

* Für Inhaber der Gästekarte „Südtirol Alto Adige Guest Pass“ ist eine Preisreduzierung bei der Combi Card oder bei der Seiser Alm Card Gold vorgesehen. Dieser Guest Pass kann nicht käuflich erworben werden, sondern wird nur vom Gastgeber kostenlos an den Gast ausgehändigt.

Bequem und nachhaltig ins Wanderparadies Seiser Alm



Preis mit Gästekarte
Südtirol Alto Adige Guest Pass

Combi Card 3 in 7* 73,00 € 71,00 €

Innerhalb 7 Tagen (ab Erstentwertung)

- > 3 mal auf die Seiser Alm und zurück, mit der Seiser Alm Bahn **ODER** dem Seiser Alm Express (Linie 10)
- > uneingeschränkte Nutzung der Shuttlebusse (Linie 2, 3, 3A, 5, 13, 15), des Almbusses (Linie 11) und des Spitzbühlbusses (Linie 14)
- > Aufpreis für das Fahrrad: 29,50 €
- > Zuschlag für den Hund: 9,00 €

Combi Card 7* 94,00 € 92,00 €

7 aufeinanderfolgende Tage gültig (ab Erstentwertung)

- > uneingeschränkte Nutzung der Seiser Alm Bahn und des Seiser Alm Express (Linie 10)
- > uneingeschränkte Nutzung der Shuttlebusse (Linie 2, 3, 3A, 5, 13, 15), des Almbusses (Linie 11) und des Spitzbühlbusses (Linie 14)
- > Aufpreis für das Fahrrad: 38,50 €
- > Zuschlag für den Hund: 21,00 €

Combi Card 14* 143,00 € 139,00 €

14 aufeinanderfolgende Tage gültig (ab Erstentwertung)

- > uneingeschränkte Nutzung der Seiser Alm Bahn und des Seiser Alm Express (Linie 10)
- > uneingeschränkte Nutzung der Shuttlebusse (Linie 2, 3, 3A, 5, 13, 15), des Almbusses (Linie 11) und des Spitzbühlbusses (Linie 14)
- > Aufpreis für das Fahrrad: 57,50 €
- > Zuschlag für den Hund: 42,00 €

Seiser Alm Card Gold* 136,00 € 134,00 €

7 Tage gültig (ab Erstentwertung) | 01.06.–11.10.2026

- > uneingeschränkte Nutzung der Seiser Alm Bahn und des Seiser Alm Express (Linie 10)
- > uneingeschränkte Nutzung der Shuttlebusse (Linie 2, 3, 3A, 5, 13, 15), des Almbusses (Linie 11) und des Spitzbühlbusses (Linie 14)
- > uneingeschränkte Nutzung der Kabinenbahn Pufatsch, der Sessellifte Spitzbühl, Panorama, Florian (Seiser Alm) und Marinzen (Kastelruth)
- > Der Fahrradtransport und das Hundeticket wird je nach Anlage extra berechnet

Combi Card Spezial 3 in 7* 73,50 € 71,50 €

Seiser Alm & Meran 2000

Innerhalb 7 Tagen (ab Erstentwertung)

- > 2 mal auf die Seiser Alm und zurück, mit der Seiser Alm Bahn **ODER** dem Seiser Alm Express (Linie 10) und 1 mal mit der Bergbahn Meran 2000 **ODER** der Umlaufbahn Falzeben ins Wandergebiet Meran 2000
- > uneingeschränkte Nutzung der Shuttlebusse (Linie 2, 3, 3A, 5, 13, 15), des Almbusses (Linie 11) und des Spitzbühlbusses (Linie 14)

Comodamente e in modo sostenibile nel paradiso escursionistico



Prezzo con la carta ospiti
Südtirol Alto Adige Guest Pass

Combi Card 3 in 7* **73,00 €** **71,00 €**

Durante 7 giorni (dalla prima vidimazione)

- > 3 volte sull'Alpe di Siusi e ritorno con un mezzo a scelta:
Cabinovia Alpe di Siusi **OPPURE** **Alpe di Siusi Express** (linea 10)
- > utilizzo illimitato del **bus navetta** (linee 2, 3, 3A, 5, 13, 15),
dell'**Almbus** (linea 11) e del **Spitzbühlbus** (linea 14)
- > supplemento per la bicicletta: 29,50 €
- > supplemento per il cane: 9,00 €

Combi Card 7* **94,00 €** **92,00 €**

Valido 7 giorni (dalla prima vidimazione)

- > accesso illimitato alla **Cabinovia Alpe di Siusi**
e all'**Alpe di Siusi Express** (linea 10)
- > utilizzo illimitato del **bus navetta** (linee 2, 3, 3A, 5, 13, 15),
dell'**Almbus** (linea 11) e del **Spitzbühlbus** (linea 14)
- > supplemento per la bicicletta: 38,50 €
- > supplemento per il cane: 21,00 €

Combi Card 14* **143,00 €** **139,00 €**

Valido 14 giorni (dalla prima vidimazione)

- > accesso illimitato alla **Cabinovia Alpe di Siusi**
e all'**Alpe di Siusi Express** (linea 10)
- > utilizzo illimitato del **bus navetta** (linee 2, 3, 3A, 5, 13, 15),
dell'**Almbus** (linea 11) e del **Spitzbühlbus** (linea 14)
- > supplemento per la bicicletta: 57,50 €
- > supplemento per il cane: 42,00 €

Seiser Alm Card Gold* **136,00 €** **134,00 €**

Valido 7 giorni (dalla prima vidimazione) | 01/06–11/10/2026

- > accesso illimitato alla **Cabinovia Alpe di Siusi**
e all'**Alpe di Siusi Express** (linea 10)
- > utilizzo illimitato del **bus navetta** (linee 2, 3, 3A, 5, 13, 15),
dell'**Almbus** (linea 11) e del **Spitzbühlbus** (linea 14)
- > accesso illimitato alla **telecabina Bullaccia**, alle seggiovie **Spitzbühl**,
Panorama, **Florian** (Alpe di Siusi) e **Marinzen** (Castelrotto)
- > il trasporto della bicicletta e il biglietto del cane
addebitati separatamente a seconda dell'impianto

Combi Card Spezial 3 in 7* **73,50 €** **71,50 €**

Alpe di Siusi & Merano 2000

Durante 7 giorni (dalla prima vidimazione)

- > due volte sull'Alpe di Siusi e ritorno con un mezzo a scelta:
Cabinovia Alpe di Siusi **OPPURE** **Alpe di Siusi Express** (linea 10) e
1 volta con la **funivia Merano 2000** **OPPURE** con la **gondola Falzeben**
nel comprensorio escursionistico Merano 2000
- > utilizzo illimitato del **bus navetta** (linee 2, 3, 3A, 5, 13, 15),
dell'**Almbus** (linea 11) e del **Spitzbühlbus** (linea 14)

INFORMAZIONI

- > La **Combi Card** e la **Seiser Alm Card Gold**, in vendita presso le biglietterie della **Cabinovia Alpe di Siusi**, le **Associazioni Turistiche Castelrotto**, **Siusi allo Sciliar** e **Fiè allo Sciliar** e presso alcune strutture alberghiere, non sono trasferibili.
- > **Combi Card**: corse gratuite per bambini (nati 2018–2026) e portatori di handicap su sedia a rotelle. Metà prezzo per ragazzi (nati 2008–2017).
- > **Seiser Alm Card Gold**: ragazzi (nati 2008–2017) pagano 70% del prezzo (95,00€, con Alto Adige Guest Pass 94,00 €)
- > Il trasporto delle biciclette **non è incluso** nella **Combi Card** e nella **Alpe di Siusi Card Gold**.

* La carta cliente "Südtirol Alto Adige Guest Pass", non acquistabile e rilasciata gratuitamente ad ogni ospite dal proprio affittacamere o albergatore della regione dolomitica dell'Alpe di Siusi, prevede una riduzione del prezzo sulla **Combi Card** e sulla **Seiser Alm Card Gold**.



INFORMATIONS

- > *The Combi Card and the Seiser Alm Card Gold are not transferable and are available at all cash desks of the Seiser Alm Aerial Cableway, at the Tourist Offices of Kastelruth, Seis am Schlern and Völs am Schlern and at some accommodation.*
- > *Combi Card: Children (born 2018–2026) and people in wheelchairs ride free of charge. Juniors (born 2008–2017) pay only half fare.*
- > *Seiser Alm Card Gold: Juniors (born 2008–2017) pay 70% of the price (95,00 €, with Südtirol Alto Adige Guest Pass 94,00 €)*
- > *Bicycle transport is not included in the Combi Card and in the Seiser Alm Card Gold.*

** The Guest Card "Südtirol Alto Adige Guest Pass" from Dolomites region Seiser Alm, which is not available for purchase and is issued free of charge to the guests by the accommodation, includes a price reduction for the Combi Card and for the Seiser Alm Card Gold.*

Affordably and sustainable to the trekking wonderland



Price with the Guest Card
Südtirol Alto Adige Guest Pass

Combi Card 3 in 7* 73.00 € 71.00 €

Over the course of 7 days (after first use)

- > 3 times to the Seiser Alm and back, with the **Seiser Alm Aerial Cableway** **OR** the **Seiser Alm Express** (route 10)
- > unrestricted use of the **Shuttle Bus Service** (routes 2, 3, 3A, 5, 13, 15), the **Almbus** (route 11) and the **Spitzbühlbus** (route 14)
- > extra charge for the bicycle: 29,50 €
- > extra charge for the dog: 9,00 €

Combi Card 7* 94.00 € 92.00 €

Valid for 7 days (after first use)

- > unrestricted use of the **Seiser Alm Aerial Cableway** and the **Seiser Alm Express** (route 10)
- > unrestricted use of the **Shuttle Bus Service** (routes 2, 3, 3A, 5, 13, 15), the **Almbus** (route 11) and the **Spitzbühlbus** (route 14)
- > extra charge for the bicycle: 38,50 €
- > extra charge for the dog: 21,00 €

Combi Card 14* 143.00 € 139.00 €

Valid for 14 days (after first use)

- > unrestricted use of the **Seiser Alm Aerial Cableway** and the **Seiser Alm Express** (route 10)
- > unrestricted use of the **Shuttle Bus Service** (routes 2, 3, 3A, 5, 13, 15), the **Almbus** (route 11) and the **Spitzbühlbus** (route 14)
- > extra charge for bicycles: 57,50 €
- > extra charge for the dog: 42,00 €

Seiser Alm Card Gold* 136.00 € 134.00 €

Valid for 7 days (after first use) | 01/06–11/10/2026

- > unrestricted use of the **Seiser Alm Aerial Cableway** and the **Seiser Alm Express** (route 10)
- > unrestricted use of the **Shuttle Bus Service** (routes 2, 3, 3A, 5, 13, 15), the **Almbus** (route 11) and the **Spitzbühlbus** (route 14)
- > unrestricted use of the **Puflatsch Aerial Cableway**, the **Aerial Lifts Spitzbühl**, **Panorama**, **Florian** (Seiser Alm) and **Marinzen** (Castelrotto)
- > the bicycles transport and the dog ticket are charged separately on the facility

Combi Card Spezial 3 in 7* 73.50 € 71.50 €

Seiser Alm & Merano 2000

Over the course of 7 days (after first use)

- > twice to the Seiser Alm and back, with the **Seiser Alm Aerial Cableway** **OR** the **Seiser Alm Express** (route 10) and once with the **Ropeway Merano 2000** **OR** the **Gondola Falzeben** into the Hiking Resort Merano 2000
- > unrestricted use of the **Shuttle Bus Service** (routes 2, 3, 3A, 5, 13, 15), the **Almbus** (route 11) and the **Spitzbühlbus** (route 14)

ALLGEMEINE INFORMATIONEN

*Gesetzliche Maulkorbpflicht
für Hunde in Bussen,
Stationen und Bahnkabinen*



BETRIEBSZEITEN

22.05.–06.06.2026: 8:00–18:00 Uhr
07.06.–06.09.2026: 8:00–19:00 Uhr
07.09.–02.11.2026: 8:00–18:00 Uhr

GÄSTEKARTE „Südtirol Guest Pass“

Mit der Gästekarte sind Sie mobil und entdecken die Dolomitenregion Seiser Alm und Südtirol mit den öffentlichen Verkehrsmitteln (Bus und Bahn). Der Südtirol Guest Pass ist eine Vorteilskarte, die Sie in einer der teilnehmenden Unterkünfte in den Ferienorten Kastelruth, Seis am Schlern, Völs am Schlern und Tiers am Rosengarten erhalten. Der Guest Pass ist im Zimmerpreis inbegriffen, gilt für die gesamte Dauer eines Aufenthalts, ist persönlich und nicht übertragbar. Die Beherbergungsbetriebe auf der Seiser Alm stellen keinen Südtirol Guest Pass zur Verfügung.

Jetzt neu: Den Südtirol Guest Pass gibt es ab sofort nur in digitaler Form. Sie erhalten ihn beim Check-In direkt per E-Mail auf Ihr Smartphone. Auf Wunsch kann die digitale Gästekarte auch ausgedruckt werden. Mittels Smart Check-In haben Sie die Möglichkeit, den Guest Pass bereits vor Ihrer Anreise zu beziehen.

Hunde erhalten keine Gästekarte und müssen in den Bussen des öffentlichen Verkehrsverbundes den regulären Fahrpreis bezahlen, in den Shuttlebussen der Dolomitenregion Seiser Alm können sie gratis fahren.

Achtung: Der Guest Pass ist auf folgenden Strecken nicht gültig:

Seiser Alm Express (Linie 10: Seis > Kastelruth > Compatsch),

Almbus (Linie 11: Compatsch > Saltria) und **Nightliner Schlern N170**

Achtung: Der Guest Pass muss bei jeder einzelnen Fahrt mit den Shuttlebussen oder Linienbussen entwertet werden.

SHUTTLEBUSSE (Linie 2, 3, 3A, 5, 13, 15)

Folgende Tickets werden in den Shuttlebussen als Fahrschein angenommen: Combi Card und Seiser Alm Card Gold als Sichtausweise, Südtirol Guest Pass und gültige Fahrausweise des Südtiroler Verkehrsverbundes (zu entwerthen). Tarif für alle anderen Nutzer: **1-Tagesticket 4,00 €**, **3-Tagesticket 9,00 €**, **7-Tagesticket 11,00 €**. Die Tickets können an den Fahrscheinautomaten bzw. die 1-Tagesticket bei den Tourismusvereinen Kastelruth und Seis am Schlern und unter Umständen beim Vermieter erworben werden. In den Shuttle-Bussen sind keine Karten erhältlich. Kinder, nach dem 01.01.2018 fahren gratis.

ÖFFENTLICHE LINIENBUSSE (Linie 170, 172, 176, 177, 179, 185)

Bei den öffentlichen Linienbussen gelten die Tarife des Südtiroler Verkehrsverbundes und es werden alle Tickets des Verkehrsverbundes, sowie der Südtirol Guest Pass angenommen. Die Fahrscheine können im Bus erworben werden.

Die Tickets der Shuttlebusse (Tages-, 3-Tage und 7-Tageskarte, Combi Card und Seiser Alm Card Gold) werden nicht angenommen. Kinder (0-5) gratis.

SEISER ALM EXPRESS (Linie 10): Seis > Kastelruth > Seiser Alm

Die Benutzung des Seiser Alm Express ist nur in der Combi Card und in der Seiser Alm Card Gold inbegriffen, alle anderen Fahrausweise sind nicht gültig. Der Südtirol Alto Adige Guest Pass sowie alle gültigen Fahrausweise des Südtiroler Verkehrsverbundes (Südtirol Pass ecc.) ist begrenzt auf der Strecke Seis > Kastelruth > Infopoint (St. Valentin) gültig. Im Einzelverkauf kostet die Hin- und Rückfahrt 30,00 €.

Die Tickets für den Seiser Alm Express sind nur im Bus erhältlich.

Die **Combi Card** und **Seiser Alm Card Gold** können in den **Tourismusvereinen Kastelruth und Seis am Schlern** oder an den **Kassen der Talstation der Seiser Alm Bahn** erworben werden. Ein Kauf im Bus ist nicht möglich.

ALMBUS (Linie 11): Compatsch > Saltria

Die Benutzung ist nur in der Combi Card und in der Seiser Alm Card Gold inbegriffen, alle anderen Fahrausweise, u.a. der Südtirol Guest Pass sind nicht gültig.

Tarif für alle anderen Nutzer:

Einzelfahrt 4,00 €, Hin- und Rückfahrt 7,00 €

(Diese Tickets sind im Bus und an den Ticketautomaten auf der Seiser Alm erhältlich)

3-Tagesticket 11,00 €, 7-Tagesticket 17,00 €, 14-Tagesticket 34,00 €

(Diese Tickets sind im Tourismusverein Seiser Alm und an den Ticketautomaten auf der Seiser Alm erhältlich)

FAHRRADTRANSPORT

Der Mittransport von Fahrrädern ist kostenpflichtig. Das Einzelticket kostet **6,00 €**, Berg- und Talfahrt kostet **12,00 €**. Der Fahrradtransport ist in der Combi Card und in der Seiser Alm Card Gold **nicht inbegriffen**. In den Shuttlebussen (Linien 2, 3, 3A, 5, 13, 15), im Seiser Alm Express (Linie 10) und im Almbus (Linie 11) ist der Transport von Fahrrädern **nicht erlaubt**.

INFORMAZIONI UTILI

*Nelle cabinovie, stazioni e sugli
autobus come da obbligo di legge
i cani devono avere la museruola*



ORARI D'APERTURA

22/05–06/06/2026: ore 8:00–18:00
07/06–06/09/2026: ore 8:00–19:00
07/09–02/11/2026: ore 8:00–18:00

CARTA CLIENTI “Alto Adige Guest Pass”

Questo “Guest Pass” permette una nuova mobilità per scoprire la regione dolomitica Alpe di Siusi e tutto l'Alto Adige in treno e in pullman, cioè con i mezzi pubblici. L'Alto Adige Guest Pass è una carta vantaggi che riceverete in una delle strutture ricettive aderenti nei paesi di Castelrotto, Siusi allo Sciliar, Fiè allo Sciliar e Tires al Catinaccio. Il Guest Pass è incluso nel prezzo della camera ed è valido per l'intera durata del soggiorno. È personale e non trasferibile. Le strutture ricettive sull'Alpe di Siusi non mettono a disposizione l'Alto Adige Guest Pass.

Novità: Il “Alto Adige Guest Pass” è disponibile solo in forma digitale.

Lo riceverete al check-in direttamente via e-mail sul vostro smartphone.

Su richiesta, la carta ospite digitale può anche essere stampata. Grazie al Smart Check-In, avete la possibilità di ricevere il Guest Pass già prima del vostro arrivo.

I cani non hanno diritto al Guest Pass e devono pagare il prezzo regolare

per il biglietto nelle linee del trasporto integrato dell'Alto Adige. Nel servizio navetta della regione dolomitica Alpe di Siusi viaggiano gratuitamente.

Attenzione: nel Guest Pass non sono incluse le seguenti linee:

Seiser Alm Express (linea 10: Siusi > Castelrotto > Compatsch),

Almbus (linea 11: Compatsch > Saltria) e **Nightliner Schlern N170**

Attenzione: Il Guest Pass deve essere convalidato per ogni viaggio sia nei bus navetta che negli autobus pubblici.

SERVIZIO BUS NAVETTA (linee 2, 3, 3A, 5, 13, 15)

I seguenti biglietti vengono accettati come biglietti in autobus: Combi Card e Seiser Alm Card Gold (biglietto a vista), Alto Adige Guest Pass e i biglietti validi del trasporto integrato dell'Alto Adige. Per gli altri passeggeri è possibile acquistare il **biglietto giornaliero € 4,00**, **biglietto 3 giorni € 9,00** e **biglietto 7 giorni € 11,00** presso i distributori ticket e il biglietto giornaliero anche presso l'Associazione Turistica Castelrotto e Siusi allo Sciliar.

I biglietti non sono acquistabili a bordo dei bus navetta.

Bambini, nati dopo il 01/01/2018, gratis.

AUTOBUS PUBBLICI (linee 170, 172, 176, 177, 179, 185)

Nelle linee pubbliche sono valide le tariffe del trasporto integrato e vengono accettati i relativi biglietti (compreso Südtirol Guest Pass).

I biglietti possono essere acquistati sugli autobus. I biglietti del servizio navetta (biglietto giornaliero, 3 giorni e 7 giorni, Combi Card e Seiser Alm Card Gold) non vengono accettati. Bambini (0-5) gratis.

ALPE DI SUISI EXPRESS (linea 10): Siusi > Castelrotto > Alpe di Siusi

L'utilizzo del Seiser Alm Express è incluso esclusivamente nella Combi Card e nella Seiser Alm Card Gold. Tutti gli altri titoli di viaggio non sono validi. L'Alto Adige Guest Pass e tutti i titoli di viaggio validi del Trasporto Integrato Alto Adige (es. Südtirol Pass, ecc.) sono validi solo sulla tratta Siusi > Castelrotto > Infopoint (San Valentino). Il biglietto andata e ritorno acquistato singolarmente costa 30,00 €.

I biglietti per il Seiser Alm Express sono acquistabili esclusivamente a bordo dell'autobus. La **Combi Card** e la **Seiser Alm Card Gold** devono essere acquistate presso gli uffici turistici di **Castelrotto e Siusi allo Sciliar** oppure alle **casse della stazione a valle della Cabinovia Alpe di Siusi**. Non è possibile acquistare questi titoli di viaggio a bordo dell'autobus.

ALMBUS (linea 11): Compatsch > Saltria

Il servizio è compreso solo nella Combi Card e nella Seiser Alm Card Gold, tutti gli altri biglietti, anche la carta clienti “Alto Adige Guest Pass”

non sono validi. Tariffa per tutti gli altri utenti:

Biglietto singolo 4,00 €, biglietto andata/ritorno 7,00 €

(questi biglietti sono acquistabili a bordo del pullman oppure presso i distributori ticket)

Biglietto 3 giorni 11,00 €, biglietto 7 giorni 17,00 €, biglietto 14 giorni 34,00 €

(i biglietti 3 giorni, 7 giorni e 14 giorni sono acquistabili presso l'Ass. Turistica Alpe di Siusi e presso i distributori ticket a Compatsch e Saltria)

TRASPORTO DI BICICLETTE

Il trasporto di biciclette è a pagamento. Il biglietto singolo costa **6,00 €**, andata e ritorno costa **12,00 €**. Il trasporto di biciclette **non è incluso** nella Combi Card e nella Seiser Alm Card Gold. **Non è permesso** il trasporto di biciclette nei bus navetta (linee 2, 3, 3A, 5, 13, 15), nel Seiser Alm Express (linea 10) e nell'Almbus (linea 11).

USEFUL INFORMATIONS

*In the aerial cableway cabins,
in the stations and in the buses, the
dogs must wear a muzzle.*



OPERATING HOURS

22/05–06/06/2026: 8am–6pm
07/06–07/09/2026: 8am–7pm
07/09–02/11/2026: 8am–6pm

GUEST CARD “Südtirol Guest Pass”

The Guest Pass facilitates holidaymakers' the exploration of the Dolomites region Seiser Alm as well as the wider region of South Tyrol, providing a single-ticket access to all types of public transport, such as train and bus. The Südtirol Guest Pass is a benefit card that you will receive at one of the participating accommodations in the villages of Kastelruth, Seis am Schlern, Völs am Schlern and Tiers am Rosengarten. The Guest Pass is included in the room rate and is valid for the entire duration of your stay. It is personal and non-transferable. Accommodations on the Seiser Alm do not provide the Südtirol Guest Pass.

New: The Guest Pass is now available only in digital form. You will receive it at check-in directly via email on your smartphone. If desired, the digital guest card can also be printed.

With Smart Check-In, you have the option to obtain the Guest Pass before your arrival.

Dogs don't get the Guest Pass and have to pay the regular fare in the buses of the Public Transport Services. The transfer of dogs in the shuttle buses is free of charge.

Attention: The Guest Pass is not valid for the following lines:

Seiser Alm Express (Bus Route 10): Seis > Kastelruth > Compatsch;

Almbus (Bus Route 11): Compatsch > Saltria and **Nightliner Schlern N170**

Attention: In the Shuttle Buses and in the buses of the Public Transport the Guest Pass must be validated in case of every journey.

SHUTTLE BUSES (Bus Route 2, 3, 3A, 5, 13, 15)

The following tickets are accepted in the Shuttle Buses as a ticket:

Combi Card, Seiser Alm Card Gold, Südtirol Guest Pass and all tickets of the Public Transport Services Südtirol/Alto Adige. For all other passengers:

One-day-ticket 4.00 €, 3-day-ticket 9.00 €, 7-day-ticket 11.00 €

The Tickets are available at the automatic ticket dispenser, the 1-day ticket is also available at the Tourist Offices Kastelruth and Seis am Schlern.

It is not possible to purchase tickets on the shuttle buses.

Kids, born after 01/01/2018, free of charge.

PUBLIC TRANSPORT BUSES (Bus Route 170, 172, 176, 177, 179, 185)

On public buses all tickets of the Public Transport Services are valid.

The tickets are issued on the bus. Also the Guest card “Südtirol Guest Pass” is valid on all public services.

Tickets for the Shuttle-Buses (1-day, 3-day and 7-day, Combi Card and Seiser Alm Card Gold) are not accepted on public services. Children (0-5) free of charge.

SEISER ALM EXPRESS (Bus Route 10): Siusi > Castelrotto > Seiser Alm

Use of the Seiser Alm Express is included only with the Combi Card and the Seiser Alm Card Gold. All other tickets are not valid.

The “Südtirol Guest Pass” and as all valid tickets of the Public Transport Services (Südtirol Pass, etc.) are valid only on the section Seis > Kastelruth > Infopoint (St. Valentin). A round trip ticket purchased individually costs 30.00 €.

Tickets for the Seiser Alm Express are available only on the bus.

The **Combi Card** and **Seiser Alm Card Gold** must be purchased at the **tourist offices in Kastelruth and Seis am Schlern** or at the **ticket counters of the valley station of the Seiser Alm Aerial Cableway. Purchase on the bus is not possible.**

ALMBUS (Bus Route 11): Compatsch > Saltria

The Almbus is included only in the Combi Card and in the Seiser Alm Card Gold. All other tickets also the “Südtirol Guest Pass” are not valid.

Rates for other passengers:

One-way-ticket 4.00 €, Round-trip-ticket 7.00 €

(You can get the one-way as well as the roundtrip ticket from the ticket dispenser at the bus stop in Compatsch or in Saltria and directly in the bus)

3-day-ticket 11.00 €, 7-day-ticket 17.00 €, 14-day-ticket 34.00 €

(This tickets are available at the tourist office Seiser Alm in Compatsch and at the ticket dispenser on the Seiser Alm “Compatsch” or “Saltria”)

BICYCLE TRANSPORT

The bicycle transport is charged. The price of the Bike-ticket (single) is **€ 6.00** and **€ 12.00** for the round-trip ticket. The bicycle transport is **not included** in the Combi Card and in the Seiser Alm Card Gold. In the shuttle buses (routes 2, 3, 3A, 5, 13, 15), in the Seiser Alm Express (Bus Route 10) and in the Almbus (Bus Route 11) the transportation of bikes is **not allowed**.

AUTO & BUS



STRASSENSPERRE ZUR SEISER ALM

Die Straße zum Landschaftsschutzgebiet Seiser Alm ist von **9:00 bis 17:00 Uhr gesperrt** (Ausnahmeregeln für Gäste von Betrieben auf der Seiser Alm sowie autorisierte Fahrzeuge)

PARKPLÄTZE

Großer kostenloser Bus- und Autoparkplatz an der Talstation der Seiser Alm Bahn. Die Parkgebühr für den Parkplatz Compatsch auf der Seiser Alm beträgt: Pkw 30,00 €/Tag, Busse 160,00 €/Tag. **ACHTUNG:** Die zwei verfügbaren Parkplätze für Tagesgäste Compatsch (P2) und Spitzbühl (P1) müssen über folgendes Portal vorab online reserviert und bezahlt werden: www.seiseralm.it/parking. Dies gilt auch für Auffahrten nach 17:00 Uhr. Die Parkplätze können ab 6 Tage vor der Belegung reserviert werden.

PARKGARAGE WALDERER (P1) & PARKGARAGE TALSTATION (NEU)

Zwei geräumige Parkgaragen befinden sich bei der Talstation der Seiser Alm Bahn:
Parkgarage P1: 2,00 € / Stunde; 8,00 € / Tag; 35,00 € / 7 Tage; 50,00 € / 14 Tage
Parkgarage Talstation: 2,50 € / Stunde; 12,00 € / Tag (ab 4. Stunde)

E-LADESTATION FÜR GÄSTE DER SEISER ALM BAHN

An der Talstation stehen drei Ladestationen mit je zwei Lademöglichkeiten für Elektro-Fahrzeuge zur Verfügung. Eine Station befindet sich im Freien (es handelt sich dabei um Hypercharger, bei denen ein E-Fahrzeug mit einer Leistung von 100 kW bis 150 kW in rund einer halben Stunde aufgeladen werden kann), die beiden anderen befinden sich in der Parkgarage (P1 und P2).

AUTO & PULLMAN

BLOCCO VIARIO PER L'ALPE DI SIIUSI

La strada che conduce alla zona di tutela paesaggistica dell'Alpe di Siusi è chiusa al traffico privato dalle ore 9:00 alle 17:00 (deroga per gli ospiti delle strutture presenti sull'Alpe e per i veicoli autorizzati).

PARCHEGGI

Per automobili e pullman c'è a disposizione un grande parcheggio gratuito presso la stazione a valle della cabinovia. Il parcheggio sull'Alpe di Siusi è invece a pagamento: auto: 30,00 € al giorno; pullman: 160,00 € al giorno.

ATTENZIONE: i due parcheggi disponibili per gli ospiti giornalieri, Compaccio (P2) e Spitzbühl (P1), dovranno essere prenotati e pagati online in anticipo tramite il seguente portale: www.seiseralm.it/parking. Tale disposizione vale anche per le salite dopo le ore 17:00. I parcheggi possono essere prenotati a partire da 6 giorni prima dell'utilizzo.

PARCHEGGIO AL COPERTO WALDERER (P1) & STAZIONE A VALLE (NUOVO)

Due ampi parcheggi coperti si trovano presso la stazione a valle della Cabinovia Alpe di Siusi: Parcheggio al coperto P1: 2,00 € / ora; 8,00 € / giorno; 35,00 € / 7 giorni; 50,00 € / 14 giorni. Parcheggio al coperto stazione a valle: 2,50 € / ora; 12,00 € / giorno (dalla 4ª ora)

STAZIONI DI RICARICA PER GLI OSPITI DELLA CABINOVIA

Presso la stazione a valle ci sono tre stazioni di ricarica, ciascuna con due possibilità di ricarica per veicoli elettrici. Una delle stazioni è stata collocata all'esterno (si tratta di modelli hypercharger, con una potenza da 100 kW a 150 kW, pari a quella necessaria alla ricarica in circa mezz'ora delle auto elettriche), le altre due si trovano nell'autosilo (P1 e P2).

CARS & BUSES

CLOSURE OF THE ROAD TO THE SEISER ALM

The road leading to the Seiser Alm Nature Protection Reserve is closed from 9 am to 5 pm (exception for guests of facilities located in the Seiser Alm and authorized vehicles).

PARKING LOTS

There is a large free parking lot for buses and cars at the valley station of the Seiser Alm Aerial Cableway. The parking fee for the Compatsch parking lot on the Seiser Alm is € 30.00 for cars and € 160.00 for buses a day. **ATTENTION:** The two available parking areas for day visitors, Compatsch (P2) and Spitzbühl (P1), must be reserved and paid online in advance via the following portal: www.seiseralm.it/parking. This regulation also applies to ascents after 5pm. Parking spaces can be reserved starting 6 days before use.

PARK HOUSE WALDERER (P1) & CAR PARK VALLEY STATION (NEW)

Two spacious park houses are located at the valley station of the Seiser Alm Aerial Cableway: Car Park P1: 2.00 € / hour; 8.00 € / day; 35.00 € / 7 days; 50.00 € / 14 days
Car Park Valley Station: 2.50 € / hour; 12.00 € / day (from 4th hour onwards)

CAR CHARGING STATION FOR GUESTS OF THE CABLE CAR

At the valley station there are three charging stations, each with two charging options for electric vehicles. One of them is located outside (a hyperchargers where an E-car can be charged with a power from 100 to 150 kW, that means that currently popular E-cars can be charged in about half an hour), and the other two are in the parking garage (P1, P2).

BUSFAHRPLÄNE UND NETZPLAN ORARI E RETE PULLMAN TIMETABLE AND BUS ROUTES



2 Völs am Schlern > St. Konstantin > Seiser Alm Bahn
Fiè allo Sciliar > S. Costantino > Cabinovia Alpe di Siusi

3 Kastelruth > Seis > Seiser Alm Bahn
Castelrotto > Siusi > Cabinovia Alpe di Siusi

3A fährt über Föstlweg / Lafayweg
transita via Föstl / via Lafay

5 St. Valentin > Trotz > Seis > Seiser Alm Bahn
S. Valentino > Trotz > Siusi > Cabinovia Alpe di Siusi

15 Bad Ratzes

T Ticketautomat
Distributore Ticket
Automatic Ticket
Distribution

10 SEISER ALM EXPRESS: Seis > Kastelruth > Compatsch
ALPE DI SIUSI EXPRESS: Siusi > Castelrotto > Compatsch

11 ALMBUS
Compatsch > Ritsch > Saltria

13 WEIHERBUS Untervöls > Völs > Völser Weiher
PULLMAN LAGHETTO DI FIÈ Fiè di Sotto > Fiè > Laghetto di Fiè

14 Compatsch > Spitzbühl Sessellift
Compatsch > Spitzbühl Seggiovia

170 Brixen > Kastelruth > Bozen
Bressanone > Castelrotto > Bolzano

172 St. Ulrich > Kastelruth > Seiser Alm Bahn
Ortisei > Castelrotto > Cabinovia Alpe di Siusi

176 Tiers > Prösel (Schloss Prösel) > Völs > Seiser Alm Bahn > Seis
Tires > Presule (Castel Prösel) > Fiè > Cabinovia Alpe di Siusi > Siusi

177 Tagusens > Kastelruth > Seis > St. Oswald
Tagusa > Castelrotto > Siusi > S. Osvaldo

185 Tiers am Rosengarten > Bozen
Tires al Catinaccio > Bolzano



Maulkorbpflicht
für Hunde
in den Bussen.

Sugli autobus
i cani devono avere
la museruola.

Dogs must
wear muzzles
on the buses



Die Mitnahme von Fahrrädern
ist in den Bussen NICHT erlaubt
(ausgenommen Linie 170)

Il trasporto di biciclette
NON è ammesso sugli autobus
(eccetto la linea 170)

The transport of bicycles is
NOT allowed on the buses
(except line 170)

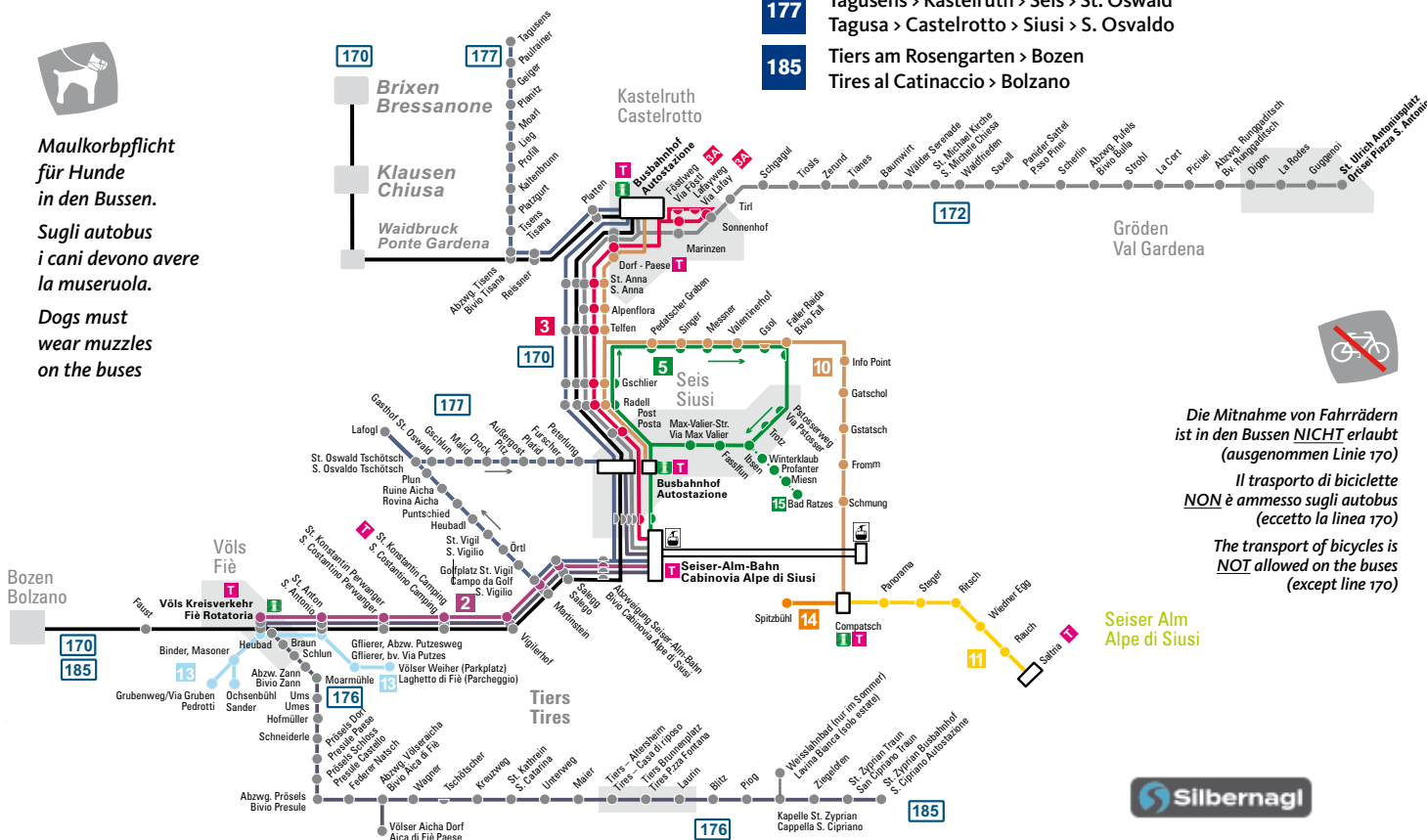

Völs Kreisverkehr	7.55	8.25	8.55	9.25	9.55	10.25	10.55	11.25	12.00	12.50	13.50	Fiè Rotatoria
St. Anton	7.56	8.26	8.56	9.26	9.56	10.26	10.56	11.26	12.01	12.51	13.51	S. Antonio
St. Konstantin Perwanger	7.58	8.28	8.58	9.28	9.58	10.28	10.58	11.28	12.03	12.53	13.53	S. Costantino Perwanger
St. Konstantin Camping	8.00	8.30	9.00	9.30	10.00	10.30	11.00	11.30	12.05	12.55	13.55	S. Costantino Camping
Seiser-Alm-Bahn	8.05	8.35	9.05	9.35	10.05	10.35	11.05	11.35	12.10	13.00	14.00	Cabinovia Alpe di Siusi
D												
Völs Kreisverkehr	14.20	14.50	15.20	15.50	16.20	16.50	17.20	17.50	18.20			Fiè Rotatoria
St. Anton	14.21	14.51	15.21	15.51	16.21	16.51	17.21	17.51	18.21			S. Antonio
St. Konstantin Perwanger	14.23	14.53	15.23	15.53	16.23	16.53	17.23	17.53	18.23			S. Costantino Perwanger
St. Konstantin Camping	14.25	14.55	15.25	15.55	16.25	16.55	17.25	17.55	18.25			S. Costantino Camping
Seiser-Alm-Bahn	14.30	15.00	15.30	16.00	16.30	17.00	17.30	18.00	18.30			Cabinovia Alpe di Siusi

D) verkehrt vom 07.06. bis 06.09.2026 / circola dal 07/06 fino al 06/09/2026

verkehrt täglich/circola giornalmente

Nebensaison / bassa stagione / low season: 22.05. > 06.06.2026 + 17.10. > 02.11.2026 (Seite / pagina / page 52/53)

Seiser-Alm-Bahn	8.15	8.45	9.15	9.45	10.15	10.45	11.15	11.45	12.35	13.35	14.05	Cabinovia Alpe di Siusi
St. Konstantin Camping	8.20	8.50	9.20	9.50	10.20	10.50	11.20	11.50	12.40	13.40	14.10	S. Costantino Camping
St. Konstantin Perwanger	8.21	8.51	9.21	9.51	10.21	10.51	11.21	11.51	12.41	13.41	14.11	S. Costantino Perwanger
St. Anton	8.23	8.53	9.23	9.53	10.23	10.53	11.23	11.53	12.43	13.43	14.13	S. Antonio
Völs Kreisverkehr	8.25	8.55	9.25	9.55	10.25	10.55	11.25	11.55	12.45	13.45	14.15	Fiè Rotatoria
D												
Seiser-Alm-Bahn	14.35	15.05	15.35	16.05	16.35	17.05	17.35	18.10	18.40	19.10		Cabinovia Alpe di Siusi
St. Konstantin Camping	14.40	15.10	15.40	16.10	16.40	17.10	17.40	18.15	18.45	19.15		S. Costantino Camping
St. Konstantin Perwanger	14.41	15.11	15.41	16.11	16.41	17.11	17.41	18.16	18.46	19.16		S. Costantino Perwanger
St. Anton	14.43	15.13	15.43	16.13	16.43	17.13	17.43	18.18	18.48	19.18		S. Antonio
Völs Kreisverkehr	14.45	15.15	15.45	16.15	16.45	17.15	17.45	18.20	18.50	19.20		Fiè Rotatoria

D) verkehrt vom 07.06. bis 06.09.2026 / circola dal 07/06 fino al 06/09/2026

verkehrt täglich/circola giornalmente

Nebensaison / bassa stagione / low season: 22.05. > 06.06.2026 + 17.10. > 02.11.2026 (Seite / pagina / page 52/53)

	5	15	5	15	5	15	5	15	5	15	5	15	5	15	5	15	5	15	5	15	5	15	5	15			
Seiser-Alm-Bahn	8:05	8:23		8:48	9:10	9:18		9:55	10:18		11:10	12:45	13:15													Cabinovia Alpe di Siusi	
Seis Busbahnhof	8:07	8:25		8:50	9:12	9:20		9:57	10:20		11:12	12:47	13:17													Siusi Autostazione	
Valentinerhof	8:12		8:52	9:17		9:42	10:02		10:52		11:17	12:52	13:22													Valentinerhof	
Faller Raida	8:14		8:54	9:19		9:44	10:04		10:54		11:19	12:54	13:24													Bivio Fall	
Troitz	8:17		8:57	9:22		9:47	10:07		10:57		11:22	12:57	13:27													Troitz	
Hotel Bad Ratzes		8:35		9:00		9:30			10:30			13:03														Hotel Bad Ratzes	
Fassfun	8:19	8:41	8:59	9:06	9:24	9:36	9:49	10:09	10:36	10:59	11:24	13:09	13:39													Fassfun	
Seis Busbahnhof	8:21	8:43	9:01	9:08	9:26	9:38	9:51	10:11	10:38	11:01	11:26	13:11	13:31													Siusi Autostazione	
Seiser-Alm-Bahn	8:23	8:45	9:03	9:10	9:28	9:40	9:53	10:13	10:40	11:03	11:28	13:13	13:33													Cabinovia Alpe di Siusi	
	15	5	5+15	5	5+15	5	5+15	5	5+15	5	5+15	5	5+15	5	5+15	5	5+15	5	5+15	5	5+15	5	5+15	5	5+15		
Seiser-Alm-Bahn	13:35	14:05	14:30	15:05	15:30	16:05	16:30	17:05	17:30	18:00	18:20	18:55															Cabinovia Alpe di Siusi
Seis Busbahnhof	13:37	14:07	14:32	15:07	15:32	16:07	16:32	17:07	17:32	18:02	18:22	18:57															Siusi Autostazione
Valentinerhof		14:12	14:37	15:12	15:37	16:12	16:37	17:12	17:37	18:07	18:27	19:02															Valentinerhof
Faller Raida		14:14	14:39	15:14	15:39	16:14	16:39	17:14	17:39	18:09	18:29	19:04															Bivio Fall
Troitz		14:17	14:42	15:17	15:42	16:17	16:42	17:17	17:42	18:12	18:32	19:07															Troitz
Hotel Bad Ratzes	13:47		14:48		15:48		16:48		17:48		18:38																Hotel Bad Ratzes
Fassfun	13:53	14:19	14:54	15:19	15:54	16:19	16:54	17:19	17:54	18:14	18:44	19:09															Fassfun
Seis Busbahnhof	13:55	14:21	14:56	15:21	15:56	16:21	16:56	17:21	17:56	18:16	18:46	19:11															Siusi Autostazione
Seiser-Alm-Bahn	13:57	14:23	14:58	15:23	15:58	16:23	16:58	17:23	17:58	18:18	18:48																Cabinovia Alpe di Siusi

15: fährt nach Bad Ratzes / prosegue fino a Bad Ratzes

☒ verkehrt vom 07.06. bis 06.09.2026 / circola dal 07/06 fino al 06/09/2026

verkehrt täglich / circola giornalmente

Nebensaison / bassa stagione / low season: 17.10. > 02.11.2026 (Seite / pagina / page 54)

DOLOMITES
SEISER ALM
KASTELRUTH - SEIS - VÖLS - TIERS

Südtirol Transfer: Ihr Anschluss-Shuttle

Das Auto hat Urlaub! Sie wollen umweltfreundlich mit der Bahn oder dem Fernbus nach Südtirol reisen? Der Anschluss-Shuttle von Südtirol Transfer bringt Sie stressfrei vom Zug- oder Busbahnhof in über 9.000 Unterkünfte in ganz Südtirol!

Il Südtirol Transfer: il collegamento in navetta

L'automobile va in vacanza! Volete venire in Alto Adige in autobus o in treno rispettando l'ambiente? La navetta di collegamento di Südtirol Transfer vi porta senza stress dalla stazione ferroviaria o degli autobus in oltre 9.000 alloggi in Alto Adige!

Your Südtirol Transfer: your connection shuttle

Give your car a break! Do you want an environmentally friendly journey by train or bus to South Tyrol? The Südtirol Transfer connection shuttle takes you freely from your railway or bus station to over 9,000 accommodation facilities in South Tyrol!



Transfer zu Ihrer Unterkunft
Collegamento al vostro alloggio
Transfer to your accommodation

www.suedtiroltransfer.com
www.altoadigettransfer.com

Seis Busbahnhof	7.55	8.45	9.00	9.55	10.20	10.50							Siusi Autostazione
Kastelruth Busbahnhof	8.05	8.45	9.10	9.55	10.20	10.50				14.15	15.05		Castelrotto Autostazione
Infopoint	8.14	8.54	9.19	10.04	10.29	10.59				14.24	15.14		Infopoint
Fromm	8.23	9.03	9.28	10.13	10.38	11.08				14.32	15.22		Fromm
Compatsch	8.30	9.10	9.35	10.20	10.45	11.15				14.35	15.25		Compatsch
D													
Compatsch	9.35	10.25		13.50	14.35	15.35	16.35			17.50	19.10		Compatsch
Fromm	9.38	10.28		13.54	14.39	15.39	16.39			17.54	19.14		Fromm
Infopoint	9.46	10.36		14.02	14.47	15.47	16.47			18.02	19.22		Infopoint
Kastelruth Busbahnhof	9.55	10.45		14.15	15.00	16.00	17.00			18.15	*19.35		Castelrotto Autostazione
Seis Busbahnhof							17.08						Siusi Autostazione

 verkehrt bis 06.09.2026 / circola fino al 06/09/2026

* Bus fährt bis zur Seiser Alm Bahn Talstation, kein Zutieg zwischen Kastelruth und Seis

* Bus viaggia fino alla stazione a valle della Cabinovia Alpe di Siusi, nessuna salita tra Castelrotto e Siusi

Linea 10: Almexpress (Kastelruth/Seis - Compatsch): Einfache Fahrt 21,00 €; Hin- und Retourfahrt 30,00 € (Kastelruth/Seis-Compatsch). Die Benutzung ist nur in der Kombi Card und in der Seiser Alm Card Gold inbegriffen, alle anderen Fahrausweise sind nicht gültig.

Linea 10: Almexpress (Castelrotto/Siusi-Compatsch): Corsa singola 21,00 €; andata e ritorno 30,00 € (Castelrotto/Siusi-Compatsch). L'utilizzo gratuito è solo incluso nella Kombi Card e Seiser Alm Card Gold, tutti gli altri titoli di viaggio non sono validi.

verkehrt täglich/circola giornalmente

keine Fahrradmitnahme
non si trasportano biciclette

Nebensaison / bassa stagione / low season: 22.05. > 13.06.2026 + 17.10. > 02.11.2026 (Seite / pagina / page 56+57)

K&K

Berg und Talstation Seiser Alm Bahn
Stazione a monte e a valle Cabinovia Alpe di Siusi
Mountain and Valley Station Seiser Alm Aerial Cableway

www.kandk.bz | T. +39 0471 706 129

YOUR PERFECT DAY IN THE DOLOMITES STARTS WITH K&K GEAR.

OPEN
DAILY
8am-7pm



Compatsch	8.30	9.00	9.20	9.40	10.00	10.20	10.40	11.00	11.20	11.40	12.00	12.35	13.15	13.50	Compatsch
Ritsch	8.35	9.05	9.25	9.45	10.05	10.25	10.45	11.05	11.25	11.45	12.05	12.40	13.20	13.55	Ritsch
Saltria	8.45	9.15	9.35	9.55	10.15	10.35	10.55	11.15	11.35	11.55	12.15	12.50	13.30	14.05	Saltria
B															
Compatsch	14.35	14.55	15.15	15.35	15.55	16.15	16.35	16.55	17.15	17.35	18.10	18.40			Compatsch
Ritsch	14.40	15.00	15.20	15.40	16.00	16.20	16.40	16.60	16.80	17.00	17.40	18.15	18.45		Ritsch
Saltria	14.50	15.10	15.30	15.50	16.10	16.30	16.50	17.10	17.30	17.50	18.25	18.55			Saltria
B															
Saltria	8.45	9.15	9.35	9.55	10.15	10.35	10.55	11.15	11.35	12.00	12.20	12.55	13.35	14.10	Saltria
Ritsch	8.50	9.20	9.40	10.00	10.20	10.40	11.00	11.20	11.40	12.05	12.25	13.00	13.40	14.15	Ritsch
Compatsch	9.00	9.30	9.50	10.10	10.30	10.50	11.10	11.30	11.50	12.15	12.35	13.10	13.50	14.25	Compatsch
B															
Saltria	14.35	14.55	15.15	15.35	15.55	16.15	16.35	16.55	17.15	17.35	17.55	18.25	18.55		Saltria
Ritsch	14.40	15.00	15.20	15.40	16.00	16.20	16.40	16.60	16.80	17.00	17.20	17.40	18.00	18.30	Ritsch
Compatsch	14.50	15.10	15.30	15.50	16.10	16.30	16.50	17.10	17.30	17.50	18.10	18.40	19.10		Compatsch

B) verkehrt bis 06.09.2026 / circola fino al 06/09/2026

Linea 11: Almbus (Compatsch - Saltria): Einfache Fahrt 4,00 Euro, Hin- und Retourfahrt 7,00 Euro. Die Benutzung ist nur in der Kombi Card und in der Seiser Alm Card Gold inbegriffen, alle anderen Fahrweise sind nicht gültig.

Linea 11: Almbus (Compatsch - Saltria): corsa singola 4,00 Euro, andata e ritorno 7,00 Euro. L'utilizzo gratuito è solo incluso nella Kombi Card e Seiser Alm Card Gold, tutti gli altri titoli di viaggio non sono validi.

verkehrt täglich / circola giornalmente

keine Fahrradmitnahme
non si trasportano biciclette

Nebensaison / bassa stagione / low season: 22.05. > 13.06.2026 + 17.10. > 02.11.2026 (Seite / pagina / page 56+57)

Seggiovia Sesselbahn Panorama

Alpe di Siusi Seiser Alm

www.panoramaseiseralm.info 1805 m – 2015 m

• a 5 minuti dalla stazione a monte della cabinovia Siusi-Alpe di Siusi

• direkt ab Bergstation Seis-Seiser Alm Bahn in den Naturpark

schweben Sie...

zu den schönsten Ausflugszielen der Seiser Alm:
Saltner Schwaige, Edelweiß Hütte, Mahlknecht Hütte, Schlern, Rosszähne, Rosengarten und vieles mehr!

> durchgehender Betrieb täglich vom

22.05.26 – 25.07.26: von 8.30 bis 17.00 Uhr

26.07.26 – 06.09.26: von 8.30 bis 17.30 Uhr

07.09.25 – 11.10.25: von 8.30 bis 17.00 Uhr



> orario continuato giornaliero dal

22/05/26 – 25/07/26: dalle ore 8.30 alle ore 17.00

26/07/26 – 06/09/26: dalle ore 8.30 alle ore 17.30

07/09/25 – 12/09/26: dalle ore 8.30 alle ore 17.00

sorvolate prati verdi ... ed entrate nel Parco Naturale dell'Alpe di Siusi: camminando verso le mete più suggestive: malghe Mahlknecht e Saltner, Punta d'oro, Sciliar, via ferrata Denti di Terrarossa, rifugio Alpe di Tires, Catinaccio!

Via libera con la Seiser Alm Gold Card
Freie Fahrt mit der Seiser Alm Gold Card

salire – volare – arrivare – rilassare

einsteigen – schweben – ankommen – genießen

Ochsenbühl, Sander	9.36	10.16	11.36	12.16	14.56	16.16	17.36	Ochsenbühl, Sander
Pedrotti, Grubenweg	9.37	10.17	11.37	12.17	14.57	16.17	17.37	Pedrotti, Via Gruben
Masoner, Binder	9.40	10.20	11.40	12.20	15.00	16.20	17.40	Masoner, Binder
Völs Kreisverkehr	9.42	10.22	11.42	12.22	15.02	16.22	17.42	Fiè Rotatoria
St. Anton	9.44	10.24	11.44	12.24	15.04	16.24	17.44	S. Antonio
Gflierer, Abzw. Putzesweg	9.50	10.30	11.50	12.30	15.10	16.30	17.50	Gflierer, bv. V. Putzes
Völser Weiher	10.00	10.40	12.00	12.40	15.20	16.40	18.00	Laghetto di Fiè
Völser Weiher	10.02	10.42	12.02	12.42	15.22	16.42	18.02	Gflierer, bv. V. Putzes
Gflierer, Abzw. Putzesweg	10.04	10.44	12.04	12.44	15.24	16.44	18.04	S. Antonio
St. Anton	10.10	10.50	12.10	12.50	15.30	16.50	18.10	Fiè Rotatoria
Völs Kreisverkehr	10.12	10.52	12.12	12.52	15.32	16.52	18.12	Masoner, Binder
Binder, Masoner	10.15	10.55	12.15	12.55	15.35	16.55	18.15	Pedrotti, Via Gruben
Grubenweg, Pedrotti	10.15	10.55	12.15	12.55	15.35	16.55	18.15	Ochsenbühl, Sander

verkehrt täglich/circola giornalmente

Preis: Völser Weiher einfache Fahrt 2 €, Hin- und Rückfahrt 3 €, Ortsinterne Fahrt 1 €.
Folgende Tickets werden angenommen: Mobilcard, Combi-Card, Seiser Alm Card Gold, sämtliche Karten des öffentlichen Personennahverkehrs und alle Tickets für die Shuttle-Busse.

Prezzo: Laghetto di Fiè corsa singola 2 €, andata e ritorno 3 €, corsa interna al paese 1 €.
I seguenti biglietti vengono accettati: Mobilcard, Combi-Card, Seiser Alm Card Gold, tutti i titoli di viaggio validi del Trasporto Integrato dell'Alto Adige e tutti i biglietti del servizio navetta



LIFTANLAGEN IMPIANTI DI RISALITA AERIAL LIFTS

Seiser Alm | Alpe di Siusi

- 1 Seiser Alm Bahn
Cabinovia Alpe di Siusi
Seiser Alm Aerial Cableway
22.05.–02.11.2026 | www.seiseralmbahn.it
- 2 Seilbahn St. Ulrich - Seiser Alm
Funivia Ortisei - Alpe di Siusi
Ortisei - Seiser Alm Gondola lift
01.05.–02.11.2026 | www.funiviaortisei.eu
- 3 Telemix Pufflatsch
Telemix Bullaccia
22.05.–12.10.2026
- 4 Sessellift Sonne
Seggiovia Sole
Sole Chairlift
06.06.–16.10.2026 | www.seiseralm-seilbahn.com
- 5 Sessellift Florian
Seggiovia Florian
Florian Chairlift
01.06.–10.10.2026 | www.florianlift.it
- 6 Sessellift Panorama
Seggiovia Panorama
Panorama Chairlift
22.05.–11.10.2026 | www.panoramaseiseralm.info
- 7 Kabinenbahn Marinzen
Cabinovia Marinzen
Marinzen Cable Car
01.05.–02.11.2026 | www.marinzen.com
- 8 Sessellift Spitzbühl
Seggiovia Spitzbühl
Spitzbühl Chairlift
25.07.–06.09.2026
- 9 Seilbahn Tiers
Funivia Tires
Tiers Cable Car
23.05.–01.11.2026 | www.carezza.it



Geöffnete Aufstiegsanlagen
Impianti di risalita aperti
Open summer lifts
www.seiseralm.it/cablecars

Fußgänger
Pedonali
Pedestrian
 Bike Transport

Compatsch Spitzbühl Sessellift	8.35 8.40	9.05 9.10	9.35 9.40	9.55 10.00	10.15 10.20	10.35 10.40	10.55 11.00	11.15 11.20	11.35 11.40	11.55 12.00	13.55 14.00	Compatsch Spitzbühl Seggiovia
Compatsch Spitzbühl Sessellift	14.15 14.20	14.35 14.40	14.55 15.00	15.15 15.20	15.35 15.40	15.55 16.00	16.15 16.20	16.35 16.40				Compatsch Spitzbühl Seggiovia
Spitzbühl Sessellift Compatsch	8.40 8.45	9.10 9.15	9.40 9.45	10.00 10.05	10.20 10.25	10.40 10.45	11.00 11.05	11.20 11.25	11.40 11.45	12.00 12.05	14.00 14.05	Spitzbühl Seggiovia Compatsch
Spitzbühl Sessellift Compatsch	14.20 14.25	14.40 14.45	15.00 15.05	15.20 15.25	15.40 15.45	16.00 16.05	16.20 16.25	16.40 16.45	17.00 17.05			Spitzbühl Seggiovia Compatsch

Compatsch -> Spitzbühl: kostenlose Fahrt für alle Gäste**Spitzbühl -> Compatsch:**

kostenlose Nutzung ab Spitzbühl für Inhaber folgender Karten/Tickets:

- Liftticket vom Spitzbühl Lift
- Parkplatzticket Spitzbühl, gültig für 1 Person
- Südtirol Pass
- Seiser Alm Card Gold
- Dolomiti Super Summer
- Inhaber der Club Card (Saison- und Jahreskarten)

Alle anderen Fahrgäste: Einzelfahrtpreis 4,00 €

Compatsch -> Spitzbühl: servizio gratuito per tutti i passeggeri**Spitzbühl -> Compatsch:**

servizio gratuito per i titolari dei seguenti biglietti/card:

- Biglietto della Spitzbühl Lift
- Biglietto del parcheggio Spitzbühl, valido per 1 persona
- Alto Adige Pass
- Combi Card
- Alpe di Siusi Card Gold
- Dolomiti Super Summer
- Titolari Club Card (stagionali e annuali)

Tutti gli altri passeggeri: corsa singola 4,00 €

**BESSERER SERVICE, MEHR SPASS**

An der Talstation der Seiser Alm Bahn befinden sich Verwaltungs- und Servicegebäude, um den vielfältigen Anforderungen und Wünschen der Gäste gerecht zu werden.

Auf drei Ebenen finden Winter und Sommersportler, Einheimische und Feriengäste ein Restaurant/Pizzeria (Santner's), drei Sportartikelgeschäfte (Alpin Center, Alpin Sports Company und K&K Sports), einen Bike & E-Bike Verleih, einen Shop (Südtirol Products) für regionale und einheimische Produkte, zwei Verkaufsstellen der beiden Skischulen (Skischule Schlern 3000 und Skischule Seiser Alm KSV) und die Verwaltungsbüros der Seiser Alm Bahn.

SERVIZIO MIGLIORE, PIÙ PIACERE

Presso la stazione a valle della Funivia Siusi-Alpe di Siusi ci sono edifici amministrativo e di servizio, per soddisfare le diverse esigenze e i desideri dei nostri ospiti.

Disposto su tre livelli, qui gli appassionati di sport, persone del posto e turisti trovano un ristorante/pizzeria (Santner's), tre negozi di articoli sportivi (Alpin Center, Alpin Sports Company e K&K Sports), un noleggiatore di bike e e-bike, un negozio (Südtirol Products) con prodotti locali e regionali, due uffici delle due scuole di sci (scuola ski Sciliar 3000 e scuola ski Alpe di Siusi KSV) e gli uffici amministrativi della Cabinovia Alpe di Siusi.

BETTER SERVICE, MORE FUN

The administration and service buildings are located at the valley station of the Seiser Alm Aerial Cableway to meet the various requirements and wishes of the guests.

On three levels, winter and summer sports enthusiasts, locals and tourists find a restaurant/pizzeria (Santner's), three sports shops, (Alpin Center, Alpine Sports Company and K&K Sports), bike and e-bike rental, a shop (Südtirol Products) of regional and local products, two offices of the two ski schools (Skischule Schlern 3000 and Skischule Seiser Alm KSV) and the administration offices of the Seiser Alm Aerial Cableway.

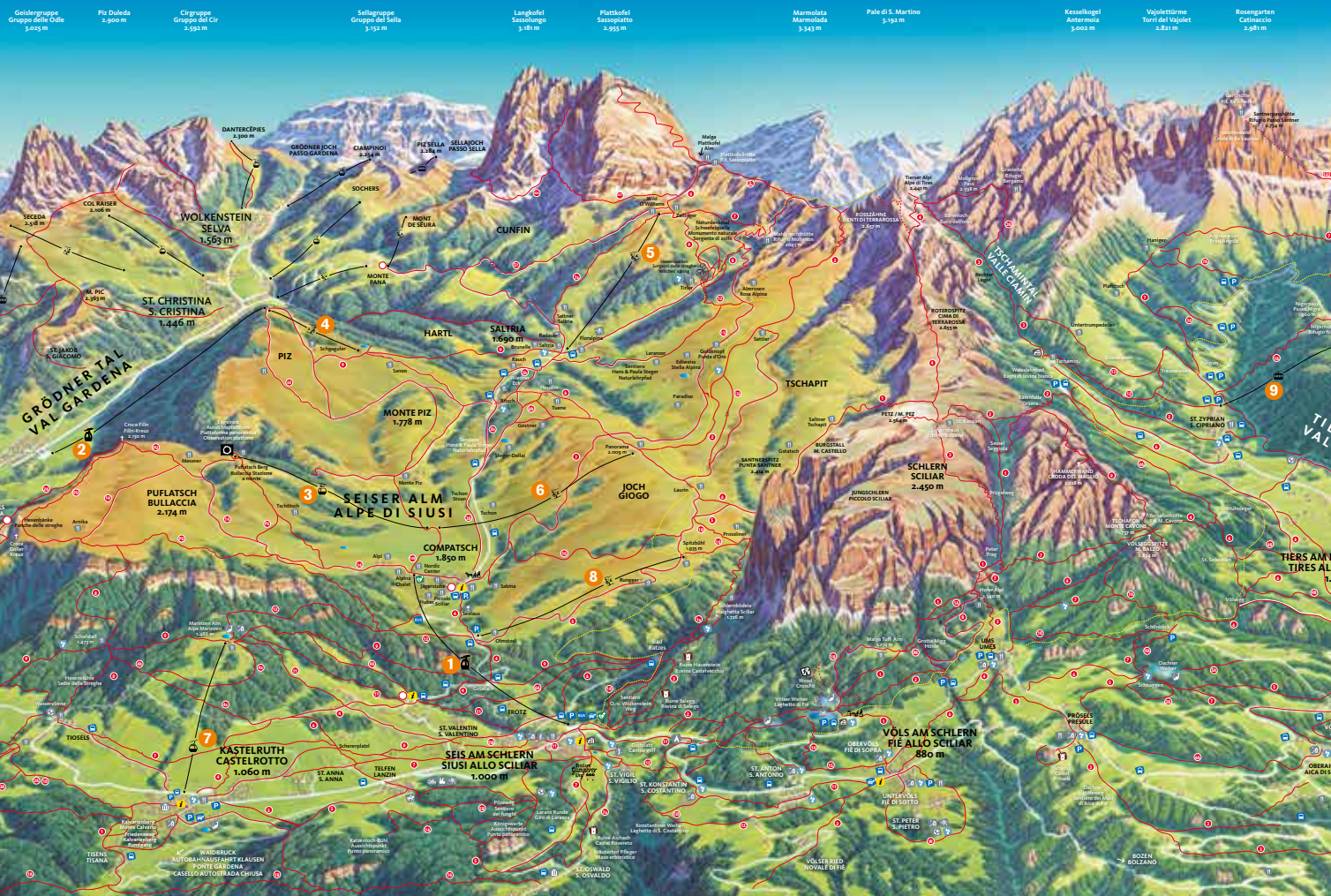

SOMMERLIFTE SEGGIOVIE ESTIVE SUMMER AERIAL LIFTS

- | | | | |
|---|---|---------|---------|
| 1 | Seiser Alm Bahn
Cabinovia Alpe di Siusi
Seiser Alm Aerial Cableway | 4.300 m | |
| 2 | Umlaufbahn St. Ulrich - Seiser Alm
Ovovia Ortisei - Alpe di Siusi
Ortisei - Seiser Alm Gondola Lift | 1.684 m | |
| 3 | Telemix Pufatsch / Bullaccia Telemix | | 971 m |
| 4 | Sessellift Sonne / Seggiovia Sole / Sole Chairlift | | 432 m |
| 5 | Sessellift Florian / Seggiovia Florian / Florian Chairlift | | 1.957 m |
| 6 | Sessellift Panorama / Seggiovia Panorama Chairlift | | 1.350 m |
| 7 | Kabinenbahn Marinzenlift / Cabinovia Marinzen Cable Car | | 1.615 m |
| 8 | Sessellift Spitzbühl / Seggiovia Spitzbühl Chairlift | | 1.007 m |
| 9 | Seilbahn Tiers am Rosengarten Cable Car
Funivia Tires al Catinaccio | | 3.800 m |

Bozen Bushbahnhof	ab	10.51	<input type="checkbox"/>	<input checked="" type="checkbox"/>	11.06	11.36	<input checked="" type="checkbox"/>	<input checked="" type="checkbox"/>	12.06	12.36	<input checked="" type="checkbox"/>	<input checked="" type="checkbox"/>	13.06	13.36	<input checked="" type="checkbox"/>	<input checked="" type="checkbox"/>	14.06	14.36	<input checked="" type="checkbox"/>	<input checked="" type="checkbox"/>	14.51	15.06	15.21	15.36	15.51	16.06	p.	Bolzano Autostazione	
Kampiller Brücke		10.55	I	I	12.10	I	I	I	12.40	I	I	I	13.10	I	I	I	14.10	I	I	I	14.55	I	15.25	I	15.55	I		Porte Campiglio	
Rentsch					11.10	11.40	12.10	12.40	13.10	13.40	14.10	14.40	15.10	15.40	16.10	16.40	17.10	17.40	18.10	18.40	19.10	19.40	20.10	20.40	21.10	21.40	22.10	22.40	Rencio
Blumau Abzw. Steinegg		11.03	11.18	11.48	12.18	12.48	13.18	13.48	14.18	14.48	15.03	15.18	15.33	15.48	16.03	16.18	16.33	16.48	16.63	16.78	16.93	17.08	17.23	17.38	17.53	18.08	18.23	18.38	Prato Isarco Bv. Collepietra
Völs Kreisverkehr		11.16	11.31	12.01	12.31	13.01	13.31	14.01	14.31	15.01	15.16	15.31	15.46	16.01	16.16	16.31	16.46	16.61	16.76	16.91	17.06	17.21	17.36	17.51	18.06	18.21	18.36	Fiè Rotatoria	
St. Konstantin Camping		11.20	11.35	12.05	12.35	13.05	13.35	14.05	14.35	15.05	15.20	15.35	15.50	16.05	16.20	16.35	16.50	17.05	17.20	17.35	17.50	18.05	18.20	18.35	18.50	19.05	19.20	S. Costantino Camping	
Seis Bushbahnhof		11.27	11.42	12.12	12.42	13.12	13.42	14.12	14.42	15.12	15.27	15.42	15.57	16.12	16.27	16.42	16.57	17.12	17.27	17.42	17.57	18.12	18.27	18.42	18.57	19.12	19.27	Siusi Autostazione	
Kastelruth Bushbahnhof		11.38	11.57	12.23	12.57	13.23	13.57	14.23	14.57	15.23	15.38	15.57	16.08	16.23	16.38	16.57	17.08	17.23	17.38	17.57	18.08	18.23	18.38	18.57	19.08	19.23	19.38	Castelrotto Autostazione	
Abzw. St. Oswald		12.05	12.20	12.50	13.20	13.50	14.20	14.50	15.20	15.50	16.05	16.20	16.35	16.50	17.05	17.20	17.35	17.50	18.05	18.20	18.35	18.50	19.05	19.20	19.35	19.50	20.05	Bivio S. Oswald	
Waidbruck Bahnhof		12.13	12.28	12.58	13.28	13.58	14.28	14.58	15.28	15.58	16.13	16.28	16.43	16.58	17.13	17.28	17.43	17.58	18.13	18.28	18.43	18.58	19.13	19.28	19.43	19.58	20.13	Porte Gardena Stazione	
Klausen Frag		12.22	12.37	13.07	13.37	14.07	14.37	15.07	15.37	16.07	16.22	16.37	16.52	17.07	17.22	17.37	17.52	18.07	18.22	18.37	18.52	19.07	19.22	19.37	19.52	20.07	20.22	Chiusa Fraghles	
Brixen Progress		12.32	12.47	13.17	13.47	14.17	14.47	15.17	15.47	16.17	16.32	16.47	16.62	16.77	16.92	17.07	17.22	17.37	17.52	18.07	18.22	18.37	18.52	19.07	19.22	19.37	19.52	20.07	Bressanone Progress
Brixen Bahnhof		12.38	12.53	13.23	13.53	14.23	14.53	15.23	15.53	16.23	16.38	16.53	17.08	17.23	17.38	17.53	18.08	18.23	18.38	18.53	19.08	19.23	19.38	19.53	20.08	20.23	20.38	Bressanone Stazione	
Brixen Bushbahnhof		12.42	12.57	13.27	13.57	14.27	14.57	15.27	15.57	16.27	16.42	16.57	17.12	17.27	17.42	17.57	18.12	18.27	18.42	18.57	19.12	19.27	19.42	19.57	20.12	20.27	20.42	Bressanone Autostazione	
Brixen Krankenhaus	an	12.47	13.02	13.32	14.02	14.32	15.02	15.32	16.02	16.32	16.47	16.62	16.77	16.92	17.07	17.22	17.37	17.52	18.07	18.22	18.37	18.52	19.07	19.22	19.37	19.52	20.07	a.	Bressanone Ospedale

fett: täglich an Werktagen an Werktagen außer Samstag an Werktagen außer Samstag
grassetto: giornaliero an Werktagen an Werktagen außer Samstag an Werktagen außer Samstag
 giorni feriali giorni feriali escluso sabato giorni feriali escluso sabato

Zusätzliche Fahrten an Schultagen. Informationen dazu auf www.suedtirolmobil.info und in der App Südtirolmobil
 Ulteriori corse nei giorni scolastici. Informazioni su www.altodigemobilita.info e nell'app AltoAdige

Liniendienst - es werden die Tarife des Südtiroler Verkehrsverbundes angewandt
 Servizio di linea - vengono applicate le tariffe del trasporto integrato dell'Alto Adige

Bozen Bushbahnhof	ab	16.21	16.36	16.51	17.06	17.21	17.36	17.51	18.06	18.21	18.40	19.10	19.40	20.10	21.10	22.10	p.	Bolzano Autostazione	
Kampiller Brücke		16.25	I	16.55	I	17.25	I	17.55	I	18.25	I	I	I	I	I	I		Porte Campiglio	
Rentsch					17.10	I	17.40	I	18.10	I	18.44	19.14	19.44	20.14	21.14	22.14		Rencio	
Blumau Abzw. Steinegg		16.33	16.48	17.03	17.18	17.33	17.48	18.03	18.18	18.33	18.52	19.22	19.52	20.22	21.22	22.22		Prato Isarco Bv. Collepietra	
Völs Kreisverkehr		16.46	17.01	17.16	17.31	17.46	18.01	18.16	18.31	18.46	19.05	19.35	20.05	20.35	21.35	22.35		Fiè Rotatoria	
St. Konstantin Camping		16.50	17.05	17.20	17.35	17.50	18.05	18.20	18.35	18.50	19.09	19.39	20.09	20.39	21.39	22.39		S. Costantino Camping	
Seis Bushbahnhof		16.57	17.12	17.27	17.42	17.57	18.12	18.27	18.42	18.57	19.16	19.46	20.16	20.46	21.46	22.46		Siusi Autostazione	
Kastelruth Bushbahnhof		17.08	17.23	17.38	17.57	18.08	18.23	18.38	18.57	19.08	19.27	19.57	20.27	20.57	21.57	22.57		Castelrotto Autostazione	
Abzw. St. Oswald					18.05													Bivio S. Oswald	
Waidbruck Bahnhof					18.13													Porte Gardena Stazione	
Klausen Frag					18.22													Chiusa Fraghles	
Brixen Progress					18.32													Bressanone Progress	
Brixen Bahnhof					18.38													Bressanone Stazione	
Brixen Bushbahnhof					18.42													Bressanone Autostazione	
Brixen Krankenhaus	an				18.47													a.	Bressanone Ospedale

fett: täglich an Werktagen an Werktagen außer Samstag an Werktagen außer Samstag
grassetto: giornaliero an Werktagen an Werktagen außer Samstag an Werktagen außer Samstag
 giorni feriali giorni feriali escluso sabato giorni feriali escluso sabato

Zusätzliche Fahrten an Schultagen. Informationen dazu auf www.suedtirolmobil.info und in der App Südtirolmobil
 Ulteriori corse nei giorni scolastici. Informazioni su www.altodigemobilita.info e nell'app AltoAdige

Liniendienst - es werden die Tarife des Südtiroler Verkehrsverbundes angewandt
 Servizio di linea - vengono applicate le tariffe del trasporto integrato dell'Alto Adige

	<input checked="" type="checkbox"/> an Werktagen nei giorni feriali	8.30	9.30	10.30	11.30	14.30	15.30	16.30	17.30	18.30	Siusi Autostazione Cabinovia Alpe di Siusi Fiè Rotatoria Umes Presule Paese Aica di Fiè Paese Santa Caterina Tires Piazza Fontana Prog Lavina Bianca S. Cipriano Autostazione
Seis Busbahnhof		6.08	8.30	9.30	10.30	11.30	14.30	15.30	16.30	17.30	18.30
Seiser-Alm-Bahn	I		8.32	9.32	10.32	11.32	14.32	15.32	16.32	17.32	18.32
Völs Kreisverkehr		6.19	8.43	9.43	10.43	11.43	14.43	15.43	16.43	17.43	18.43
Ums		6.27	8.51	9.51	10.51	11.51	14.51	15.51	16.51	17.51	18.51
Prölsels Dorf		6.32	8.56	9.56	10.56	11.56	14.56	15.56	16.56	17.56	18.56
Völs'er Alcha Dorf		6.39	8.03	9.03	10.03	11.03	13.33	15.03	16.03	17.03	18.03
St. Kathrein		6.43	8.07	9.07	10.07	11.07	13.37	15.07	16.07	17.07	18.07
Tiers Brunnenplatz		6.48	8.12	9.12	10.12	11.12	13.42	15.12	16.12	17.12	18.12
Prog			8.15	9.15	10.15	11.15	12.15	13.45	15.15	16.15	17.15
Weißlahnbad			8.19	9.19	10.19	11.19	12.19	13.49	15.19	16.19	17.19
St. Zyprian Busbahnhof			8.25	9.25	10.25	11.25	12.25	13.55	15.25	16.26	17.25

ft: täglich
grassetto: giornaliero

an Werktagen
nei giorni feriali

Zusätzliche Fahrten an Schultagen: siehe suedtirolmobil.info, App: Suedtirolmobil
Ulteriori corse nei giorni scolastici: vedi altoadigeinforma.info, app: Altoadigeinforma

Liniendienst - es werden die Tarife des Südtiroler Verkehrsverbundes angewandt
Servizio di linea - vengono applicate le tariffe del trasporto integrato dell'Alto Adige

	<input checked="" type="checkbox"/> an Werktagen nei giorni feriali	8.35	9.35	10.35	11.35	12.27	14.05	15.35	16.35	17.35	18.35	19.35	S. Cipriano Autostazione Lavina Bianca Prog Tires Piazza Fontana Santa Caterina Aica di Fiè Paese Presule Paese Umes Fiè Rotatoria Cabinovia Alpe di Siusi Siusi Autostazione
St. Zyprian Busbahnhof		8.35	9.35	10.35	11.35	12.27	14.05	15.35	16.35	17.35	18.35	19.35	
Weißlahnbad		8.40	9.40	10.40	11.40	I	14.10	15.40	16.40	17.40	18.40	19.40	
Prog		8.43	9.43	10.43	11.43	12.30	14.13	15.43	16.43	17.43	18.43	19.43	
Tiers Brunnenplatz		6.48	8.46	9.46	10.46	11.46	12.33	14.16	15.46	16.46	17.46	18.46	
St. Kathrein		6.52	8.50	9.50	10.50	11.50	12.37	14.20	15.50	16.50	17.50	18.50	
Völs'er Alcha Dorf		6.57	8.55	9.55	10.55	11.55	12.42	14.25	15.55	16.55	17.55	18.55	
Prölsels Dorf		7.02	9.00	10.00	11.00	12.00	12.47	14.30	16.00	17.00	18.00	19.00	
Ums		7.09	9.07	10.07	11.07	12.07	12.54	14.37	16.07	17.07	18.07	19.07	
Völs Kreisverkehr		7.17	9.15	10.15	11.15	12.15	13.02	14.45	16.15	17.15	18.15	19.15	
Seiser-Alm-Bahn			9.24	10.24	11.24	12.24		14.54	16.24	17.24	18.24	19.24	
Seis Busbahnhof			9.26	10.26	11.26	12.26		14.56	16.26	17.26	18.26	19.26	

ft: täglich
grassetto: giornaliero

an Werktagen
nei giorni feriali

Zusätzliche Fahrten an Schultagen: siehe suedtirolmobil.info, App: Suedtirolmobil
Ulteriori corse nei giorni scolastici: vedi altoadigeinforma.info, app: Altoadigeinforma

Liniendienst - es werden die Tarife des Südtiroler Verkehrsverbundes angewandt
Servizio di linea - vengono applicate le tariffe del trasporto integrato dell'Alto Adige

	[G]	[G]	[X]	[G]	[G]	[X]	[G]	[X]	[G]	[G]	[X]	[G]	[X]					
St. Zyprian Seilb. Tiers	6.02	6.32	7.10	7.32	8.02	9.09	10.02	11.02	12.02	13.02	14.17	15.02	16.02	17.02	18.02	19.02	20.02	21.50
Tiers Brunnenplatz	6.09	6.39	7.17	7.39	8.09	9.02	10.09	11.09	12.09	13.09	14.24	15.09	16.09	17.09	18.09	19.09	20.09	21.57
St. Kathrein	6.13	6.43	7.21	7.43	8.13	9.13	10.13	11.13	12.13	13.13	14.28	15.13	16.13	17.13	18.13	19.13	20.13	22.01
Abzw. Völser Aicha	6.16	6.46	7.24	7.46	8.16	9.16	10.16	11.16	12.16	13.16	14.31	15.16	16.16	17.16	18.16	19.16	20.16	22.04
Unteraicha	6.20	6.50	7.28	7.50	8.20	9.20	10.20	11.20	12.20	13.20	14.35	15.20	16.20	17.20	18.20	19.20	20.20	22.08
Faust	6.25	6.55	7.33	7.55	8.25	9.25	10.25	11.25	12.25	13.25	14.40	15.25	16.25	17.25	18.25	19.25	20.25	22.13
Blumau Abzw.Steinegg	6.29	6.59	7.37	7.59	8.29	9.29	10.29	11.29	12.29	13.29	14.44	15.29	16.29	17.29	18.29	19.29	20.29	22.17
Bozen Busbahnhof	6.43	7.13	7.51	8.13	8.43	9.43	10.43	11.43	12.43	13.43	14.58	15.43	16.43	17.43	18.43	19.43	20.43	22.31

	[G]	[G]	[X]	[G]	[G]	[X]	[G]	[X]	[G]	[G]	[X]	[G]	[X]					
Bozen Busbahnhof	5.18	5.48	6.18	6.48	7.18	8.18	9.18	10.18	11.18	12.18	13.35	14.18	15.18	16.18	17.18	18.18	19.18	21.08
Blumau Abzw.Steinegg	5.30	6.00	6.30	7.00	7.30	8.30	9.30	10.30	11.30	12.30	13.47	14.30	15.30	16.30	17.30	18.30	19.30	21.20
Faust	5.33	6.03	6.33	7.03	7.33	8.33	9.33	10.33	11.33	12.33	13.50	14.33	15.33	16.33	17.33	18.33	19.33	21.23
Unteraicha	5.37	6.07	6.37	7.07	7.37	8.37	9.37	10.37	11.37	12.37	13.54	14.37	15.37	16.37	17.37	18.37	19.37	21.27
Abzw. Völser Aicha	5.42	6.12	6.42	7.12	7.42	8.42	9.42	10.42	11.42	12.42	13.59	14.42	15.42	16.42	17.42	18.42	19.42	21.32
St. Kathrein	5.45	6.15	6.45	7.15	7.45	8.45	9.45	10.45	11.45	12.45	14.02	14.45	15.45	16.45	17.45	18.45	19.45	21.35
Tiers Brunnenplatz	5.51	6.21	6.51	7.21	7.51	8.51	9.51	10.51	11.51	12.51	14.08	14.51	15.51	16.51	17.51	18.51	19.51	21.41
St. Zyprian Seilb. Tiers	5.59	6.29	6.59	7.29	7.59	8.59	9.59	10.59	11.59	12.59	14.16	14.59	15.59	16.59	17.59	18.59	19.59	21.49

fast: täglich
grassto: giornalero

[X] an Werktagen
nei giorni feriali

[G] an Werktagen außer Samstag
giorni feriali escluso sabato

Zusätzliche Fahrten an Schultagen. Informationen dazu auf www.suedtirolmobilita.info und in der App SüdTirolmobilita
Ulteriori corse nei giorni scolastici. Informazioni su www.altoadigenmobilita.info e nell'app AltoAdigenmobilita

Liniendienst - es werden die Tarife des Südtiroler Verkehrsverbundes angewandt
Servizio di linea - vengono applicate le tariffe del trasp. integrato dell'Alto Adige

SUPERSUMMER CARD 2026

14/05/2026 - 08/11/2026

Dolomiti Supersummer Card, tessera stagionale o tessera a valore? Qui trovi una panoramica completa di tutti i liftpass per la tua estate nelle Dolomiti, dove ti aspettano 140 impianti di risalita.

Dolomiti Supersummer Card, Saisonkarte oder Wertkarte? Hier finden Sie einen Überblick über alle Liftpässe für den Sommer in den Dolomiten: 140 Aufstiegsanlagen warten.

Dolomiti Supersummer Card, Season Pass, or points value card? Here you can find info about all the lift passes available for your summer holiday in the Dolomites. 140 lifts are ready to take you exploring!



SUPERSUMMER CARD

NON TRANSFERABLE - BIKE TRANSPORT INCLUDED

Gioraliero / Tageskarte / 1 day	€ 67,00
3 su 4 giorni a scelta / Wahlbokarte 3 auf 4 Tage / Choice of 3 out of 4 days	€ 145,00
5 su 7 giorni a scelta / Wahlbokarte 5 auf 7 Tage / Choice of 5 out of 7 days	€ 185,00
Riduzione / Ermässigung / Reduction	JUNIORS <18 born after 01/01/2008 -30%
	KIDS <8 born after 01/01/2018 Free ¹
Stagionale / Saisonkarte / Season Card	ADULTS € 415,00
Riduzione / Ermässigung / Reduction	JUNIORS <18 born after 01/01/2008 € 290,00
	KIDS <8 born between 01/01/2018 € 210,00

¹ Gratuità concessa a fronte di contestuale acquisto da parte di un accompagnatore maggiorenne di una tessera a tempo di pari tipologia e periodo, nel rapporto un bambino per un accompagnatore adulto pagante. / Freikarte bei gleichzeitigem Kauf einer Zeitkarte derselben Art und für denselben Zeitraum seitens eines erwachsenen Begleiters, im Verhältnis eines Kindes pro zahlende erwachsene Begleitperson. / Free card in connection with the simultaneous purchase by an accompanying adult of a Supersummer card of the same kind and for the same period, in the ratio of one child for each paying adult.

POINTS VALUE CARD²

TRANSFERABLE

**ADULTS
AND JUNIORS**

KIDS <8
born after 01/01/2018

1000 unità / Einheiten / units	€ 100,00	Free ³
--------------------------------	----------	-------------------

Risparmio sul prezzo di corsa singola per impianto di risalita: **20%** all'andata e **35%** al ritorno. / Ihr Ersparnis auf den Einzelfahrtspreis pro Aufstiegsanlage: **20%** bei Bergfahrt und **35%** bei Talfahrt. / Savings off the price of a single journey at the following rates: **20%** on ascent and **35%** on return.

² In Val Gardena le tessere a valore non vengono né vendute né accettate. / In Gröden werden die Wertkarten weder verkauft noch angenommen. / The Points Value Card will neither be sold nor accepted in Val Gardena.

³ Libero accesso concessa a fronte di contestuale utilizzo della tessera a valore in corso di validità all'impianto di risalita da parte di un accompagnatore maggiorenne nel rapporto un bambino per un accompagnatore adulto pagante. / Freie Fahrt des Kindes bei gleichzeitiger Nutzung einer gültigen Wertkarte an der Aufstiegsanlage seitens eines erwachsenen Begleiters im Verhältnis eines Kindes pro zahlende erwachsene Begleitperson. / Free access is granted only when the child is accompanied by a paying adult using a Points Value Card, and this gratuity shall always be in the ratio of one child to one paying accompanying adult.

Nota bene: Si informa che la tessera Dolomiti Supersummer non viene accettata sugli impianti Ortisei-Furnes, Furnes-Seceda e Fermeda per la salita al Seceda. / Hinweis: Es wird darauf hingewiesen, dass die Dolomiti Supersummer-Karte bei den Anlagen Ortisei-Furnes, Furnes-Seceda und Fermeda für die Auffahrt zum Seceda nicht akzeptiert wird. / Note: Please be informed that the Dolomiti Supersummer card is not accepted on the Ortisei-Furnes, Furnes-Seceda, and Fermeda lifts for the ascent to Seceda.

Dolomiti Supersummer by

DOLOMITI
SUPERSKI

N170 nightliner SCHLERN FRIDAY NIGHT

NL Schlern (Freitag): Panidersattel > Kastelruth > Seiser Alm Bahn > Völs am Schlern
 NL Sciliar (Venerdì): Passo Pinei > Castelrotto > Siusi allo Sciliar > Cabinovia Alpe di Siusi > Fiè allo Sciliar > Bolzano

Der **Nightliner** verkehrt freitags zwischen Panider Sattel, Kastelruth, Seis und Völs, und samstags zusätzlich nach Bozen und Waidbruck (Anschluss Pusterla).

Achtung: Die Mobilcard „Ferienregion

Seiser Alm Live“ ist im Nightliner nicht gültig!

Einzelfahrschein: 3,00 Euro (Im Bus erhältlich)

Nacht-Ticket: 5,00 Euro (Im Bus erhältlich)

Il **Nightliner** circola tutti i venerdì tra Passo Pinei,

Castelrotto, Siusi e Fiè, inoltre tutti i sabati verso Bolzano e Ponte Gardena (collegamento Val Pusterla).

Attenzione: La Mobilcard „Area vacanze

Alpe di Siusi Live“ non è valida nel Nightliner!

Biglietto singolo: 3,00 euro (acquistabile a bordo)

Biglietto notturno: 5,00 Euro (acquistabile a bordo)

The **Nightliner** runs every Friday between Passo Pinei, Castelrotto, Siusi and Fiè and every Saturday also to Bolzano and Ponte Gardena (connection Val Pusterla).

Attention: The Mobilcard „Ferienregion

Seiser Alm Live“ is not valid on the Nightliner!

Single Ticket: 3,00 Euro (purchase ticket in buses)

Night Ticket: 5,00 Euro (purchase ticket in buses)

Panidersattel	21.30	22.30	0.30	2.30			Passo Pinei
Kastelruth Busbahnhof	21.40	22.40	0.40	1.40	2.40		Castelrotto Autostazione
Seis Busbahnhof	21.47	22.47	0.47	1.47	2.47		Siusi Autostazione
Seiser-Alm-Bahn	21.48	22.48	0.48	1.48			Cabinovia Alpe di Siusi
Völs Kreisverkehr	22.00	23.00	0.00	2.00			Fiè Rotatoria
Völs Kreisverkehr	22.00	23.00	0.00	1.00	2.00		Fiè Rotatoria
Seiser-Alm-Bahn	22.10	23.10	0.10	1.10	2.10		Cabinovia Alpe di Siusi
Seis Busbahnhof	22.12	23.12	0.12	1.12	2.12		Siusi Autostazione
Kastelruth Busbahnhof	22.20	23.20	0.20	1.20	2.20		Castelrotto Autostazione
Panidersattel	22.30		0.30	2.30			Passo Pinei

gültig / valido / valid: 14.12.2025 > 12.12.2026

N170 nightliner SCHLERN SATURDAY NIGHT

NL Schlern (Samstag): Bozen > Völs am Schlern > Seiser Alm Bahn > Seis am Schlern > Kastelruth > St. Ulrich / Waidbruck
 NL Sciliar (Sabato): Bolzano > Fiè allo Sciliar > Cabinovia Alpe di Siusi > Siusi allo Sciliar > Castelrotto > Ortisei / Ponte Gardena

*Brixen Busbhf.
Waidbruck Starz*

	3.17	3.45						<i>Bressanone Autostaz. Ponte Gardena Starz</i>
Waidbruck Bahnhof			22.45					Ponte Gardena Stazione
Waidbruck Starz							3.45	Ponte Gardena Starz
St. Ulrich Antoniusplatz	21.35			23.35				Ortisei Piazza S. Antonio
Panidersattel	21.50			23.50				Passo Pinei
Kastelruth Busbahnhof	22.00	22.00	23.00	0.00	1.00	2.30	4.00	Castelrotto Autostazione
Seis Busbahnhof	22.07	22.07	23.07	0.07	1.07	2.36	4.07	Siusi Autostazione
Seiser-Alm-Bahn	22.08	22.08	23.08	0.08	1.08	2.37	4.08	Cabinovia Alpe di Siusi
Völs Kreisverkehr	22.20	23.20	23.20	0.20	1.20	2.49	4.20	Fiè Rotatoria
Bozen Busbahnhof	22.43	23.43	23.43	0.43	1.43			Bolzano Autostazione

Bozen Busbahnhof				23.15	0.15	1.15	2.15	Bolzano Autostazione
Völs Kreisverkehr				23.40	0.40	1.40	2.40	Fiè Rotatoria
Seiser-Alm-Bahn				23.50	0.50	1.50	2.50	Cabinovia Alpe di Siusi
Seis Busbahnhof	22.17			23.52	0.52	1.52	2.52	Siusi Autostazione
Kastelruth Busbahnhof	21.00	22.25	23.00	0.00	1.00	2.00	3.00	Castelrotto Autostazione
Panider Sattel	21.10		23.10				3.10	Passo Pinei
St. Ulrich Antoniusplatz	21.23		23.23				3.23	Ortisei Piazza S. Antonio
Waidbruck Starz								Ponte Gardena Starz
Waidbruck Bahnhof		22.40					3.44	Ponte Gardena Stazione

*Bahn: Waidbruck
Brixen*

*Ferrovìa: Ponte Gardena
Bressanone*

Saturday night + 31.12.2025

gültig / valido / valid: 14.12.2025 > 12.12.2026

2

3 Kastelruth > Seis > Seiser Alm Bahn > Völs am Schlern
Castelrotto > Siusi > Cabinovia Alpe di Siusi > Fiè allo Sciliar

22.05. > 06.06.2026 + 17.10. > 02.11.2026

Föstlweg (3A)	8.00	8.30	9.00	9.30	10.00								Via Föstl (3A)
Kastelruth Busbahnhof	8.05	8.35	9.05	9.35	10.05	10.35	11.05	11.35	13.20				Castelrotto Autostazione
Seis Post	8.12	8.42	9.12	9.42	10.12	10.42	11.12	11.42	13.27				Siusi Posta
Seiser-Alm-Bahn an	8.15	8.45	9.15	9.45	10.15	10.45	11.15	11.45	13.30				a. Cabinovia Alpe di Siusi
Seiser-Alm-Bahn ab	8.15	8.45	9.15	9.45	10.15	10.45	11.15		13.35	14.05	14.35		p. Cabinovia Alpe di Siusi
Völs Kreisverkehr	8.25	8.55	9.25	9.55	10.25	10.55	11.25		13.45	14.15	14.45		Fiè Rotatoria

3

Kastelruth > Seis > Seiser Alm Bahn > Völs am Schlern
Castelrotto > Siusi > Cabinovia Alpe di Siusi > Fiè allo Sciliar

Föstlweg (3A)		15.47	16.17	16.47	17.17								Via Föstl (3A)
Kastelruth Busbahnhof	14.50	15.20	15.50	16.20	16.50	17.20							Castelrotto Autostazione
Seis Post	14.57	15.27	15.57	16.27	16.57	17.27							Siusi Posta
Seiser-Alm-Bahn an	15.00	15.30	16.00	16.30	17.00	17.30							a. Cabinovia Alpe di Siusi
Seiser-Alm-Bahn ab	15.05	15.35	16.05	16.35	17.05	17.35	18.00						p. Cabinovia Alpe di Siusi
Völs Kreisverkehr	15.15	15.45	16.15	16.45	17.15	17.45	18.10						Fiè Rotatoria

hält nicht am Busbahnhof Seis / non si ferma all'autostazione di Siusi 3A: fährt ab Föstlweg / parte da Via Föstl

verkehrt täglich/circola giornalmente

2

3 Völs am Schlern > Seiser Alm Bahn > Seis > Kastelruth
Fiè allo Sciliar > Cabinovia Alpe di Siusi > Siusi > Castelrotto

22.05. > 06.06.2026 + 17.10. > 02.11.2026

Völs Kreisverkehr	7.55	8.25	8.55	9.25	9.55	10.25	10.55	11.25					Fiè Rotatoria
Seiser-Alm-Bahn an	8.05	8.35	9.05	9.35	10.05	10.35	11.05	11.35					a. Cabinovia Alpe di Siusi
Seiser-Alm-Bahn ab		8.45	9.15	9.45	10.15	10.45	11.15		13.10	14.05	14.35		p. Cabinovia Alpe di Siusi
Seis Post		8.47	9.17	9.47	10.17	10.47	11.17		13.12	14.07	14.37		Siusi Posta
Kastelruth Busbahnhof		8.55	9.25	9.55	10.25	10.55	11.25		13.20	14.15	14.45		Castelrotto Autostazione
Föstlweg (3A)		8.57	9.27	9.57									Via Föstl (3A)

3

Völs am Schlern > Seiser Alm Bahn > Seis > Kastelruth
Fiè allo Sciliar > Cabinovia Alpe di Siusi > Siusi > Castelrotto

Völs Kreisverkehr	14.50	15.20	15.50	16.20	16.50	17.20							Fiè Rotatoria
Seiser-Alm-Bahn an	15.00	15.30	16.00	16.30	17.00	17.30							a. Cabinovia Alpe di Siusi
Seiser-Alm-Bahn ab	15.05	15.35	16.05	16.35	17.05	17.35	18.20						p. Cabinovia Alpe di Siusi
Seis Post	15.07	15.37	16.07	16.37	17.07	17.37	18.22						Siusi Posta
Kastelruth Busbahnhof	15.15	15.45	16.15	16.45	17.15	17.45	18.30						Castelrotto Autostazione
Föstlweg (3A)		15.47	16.17	16.47	17.17	17.47							Via Föstl (3A)

hält nicht am Busbahnhof Seis / non si ferma all'autostazione di Siusi 3A: fährt bis Föstlweg / fino a Via Föstl

verkehrt täglich/circola giornalmente

5

St. Valentin > Trotz > Bad Ratzes (15) > Seis > Seiser Alm Bahn
S. Valentino > Trotz > Bad Ratzes (15) > Siusi > Cabinovia

17.10. > 02.11.2026

St. Valentin > Trotz > Bad Ratzes (15) > Seis > Seiser Alm Bahn
S. Valentino > Trotz > Bad Ratzes (15) > Siusi > Cabinovia

	5	15	5	15	5	15	5	15	5	15	5	15	5	15	5	15	5	15	5	15	
Seiser-Alm-Bahn	8.30	8.48	9.15	9.33	10.00	10.18	10.45	11.15	12.45	14.00	14.45	15.30	16.15	17.00	17.45	17.45					
Seis Busbahnhof	8.32	8.50	9.17	9.35	10.02	10.20	10.47	11.17	12.47	14.02	14.47	15.32	16.17	17.02	17.47						
Valentinerhof	8.37	8.55	9.22	9.40	10.07	10.25	10.52	11.22	12.52	14.07	14.52	15.37	16.22	17.07	17.52						
Faller Raida	8.39	8.57	9.24	9.42	10.09	10.27	10.54	11.24	12.54	14.09	14.54	15.39	16.24	17.09	17.54						
Trotz	8.42	9.00	9.27	9.45	10.12	10.30	10.57	11.27	12.57	14.12	14.57	15.42	16.27	17.12	17.57						
Hotel Bad Ratzes	8.44	9.02	9.29	9.47	10.14	10.32	10.59	11.29	13.09	14.14	15.09	15.44	16.39	17.14	18.09						
Fassfun	8.46	9.04	9.31	9.49	10.16	10.34	11.01	11.31	13.11	14.16	15.11	15.46	16.41	17.16	18.11						
Seis Busbahnhof	8.48	9.06	9.33	9.51	10.18	10.36	11.03	11.33	13.13	14.18	15.13	15.48	16.43	17.18	18.13						
Seiser-Alm-Bahn	8.48	9.06	9.33	9.51	10.18	10.36	11.03	11.33	13.13	14.18	15.13	15.48	16.43	17.18	18.13						

verkehrt täglich / circola giornalmente

Ab März geöffnet
Aperto da marzo
Open from March

Bauernmuseum Museo Contadino Farmers' Museum



Komma Graphik | Foto: Helmuth Rier

Die Gegenstände und Erinnerungsstücke, die uns in die vergangenen Tage und das harte Leben der Bauern und Waldarbeiter zurückführen.

Gli oggetti e i ricordi che ci rimandano ai giorni passati e alla vita dura dei contadini e dei boscaioli.

The objects and memories that remind us of the past and of the hard life of farmers and woodmen.

Donnerstag – Dienstag: 8:00–22:00 Uhr (Eintritt freiwillige Spende)
Giovedì – martedì: ore 8:00–22:00 (Ingresso con offerta libera)
Thursday – Tuesday: 8am–10pm (Entrance with a free offer)



Tschötscherhof
Kastelruth / Castelrotto
St. Oswald 19 / S. Osvaldo 19
Tel. +39 0471 706 013
www.tschoetscherhof.com



So/Dom/Sun, 05.07.2026

**SEISER ALM HALBMARATHON
MEZZA MARATONA ALPE DI SIUSI
ALPE DI SIUSI HALF MARATHON**

Das Seiser Alm Running findet am 5. Juli 2026 auf der Seiser Alm statt: Alle Freizeitläufer sind eingeladen, die Laifschuhe zu schnüren und den Seiser Alm Halbmarathon zu bewältigen.

Il 5 luglio 2026 è all'insegna della Mezza Maratona Alpe di Siusi, la gara per appassionati della corsa in altitudine che vorranno misurarsi su un percorso di 21 chilometri, lungo i saliscendi montani.

The Alpe di Siusi Half Marathon takes place on July 5th, 2026 on the Alpe di Siusi. All amateurs are invited to lace the running shoes and to measure themselves over a distance of 21 kilometers.

<http://running.seiseralm.it/de/halbmarathon>.



Mo/Lun/Mon, 08.09.2026

**ALMMARKT AUF DER SEISER ALM
MERCATO DEGLI ALPEGGI ALL'ALPE DI SIUSI
THE ALPE DI SIUSI ALM MARKET**

Anlässlich des Almmarktes besteht keine Parkmöglichkeit auf der Seiser Alm. In occasione del mercato non c'è possibilità di parcheggiare la macchina all'Alpe. On the occasion of the Alm Market there are no parking lots on the Alpe di Siusi.

Sa/Sab/Sat, 03.10.2026

**TRADITIONELLER ALMABTRIEB
TRANSUMANZA DEL BESTIAME
TRADITIONAL TRANSHUMANCE**

Zurück ins Tal heißt es am 3. Oktober 2026 für die Rinder, Pferde, Ziegen und Schafe, die den Sommer auf der Seiser Alm verbracht haben. Begleitet wird der Almbtrieb von einem Fest in Compatsch – mit Goasslschnolzen, Alphornbläsern, Bauernmarkt und Bauernhandwerk.

L'allegro corteo di pastori e bestiame bardato di fiori sfilerà il 3 ottobre 2026 all'Alpe di Siusi a Castelrotto. La tradizionale transumanza è un immancabile appuntamento per chi desidera tuffarsi negli usi e costumi locali. Ad accompagnare il tutto, mercatini, musica e piatti gustosi della cucina locale.

Back home on October 3rd, 2026 this is the ideal reference for livestock, including cows, horses, sheep and goats after a summer spent on the Alpe di Siusi returning to their stables. The transhumance will be accompanied by a feast: a farmers' and artisans' market are part of this special event.

www.seiseralm.it | www.alpedisiusi.info



Am 05.07., 08.09. und 03.10.2026 kostet die Hin- und Rückfahrt mit der Seiser Alm Bahn nur 16,00 €.

Il 05/07, il 08/09 e il 03/10/2026 il prezzo del biglietto andata/ritorno con la Cabinovia Alpe di Siusi è di solo 16,00 €.

With the Seiser Alm Aerial Cableway the roundtrip ticket on 05/07, 08/09 and 03/10/2026 only costs 16.00 €.

**Ticket ↑↓
16,00 €**

ENJOY THE MOMENT!

360° PHOTO POINT PUFLATSCH



Foto: Seiser Alm Marketing



Foto: Lisa Kitzner - Kitzner/Contrasto

ADVENTURE TOUR ON THE PUFLATSCH ...

With the Puflatsch Cableway to the 360° photo point "Engelrast" and to the most beautiful look out points on the Seiser Alm: Witches' benches, Filln Cross & Goller Cross, ...

**Open daily
from 9am to 5pm**



Wissenswertes über die Seiser Alm Bahn Dati salienti sulla Cabinovia Alpe di Siusi Aerial cableway: The facts and figures

- > Eröffnung: 15. August 2003
Inaugurazione: 15 agosto 2003
Opening Date: 15th August 2003
- > Fahrgäste im Jahr: 1,5 Millionen (570.000 Sommer, 930.000 Winter)
Passeggeri all'anno: 1,5 milioni (570.000 estate, 930.000 inverno)
Passengers per year: 1,5 million ((570.000 Summer, 930.000 Winter)
- > Fahrgäste an Spitzentagen: 4.000 im Sommer, 9.500 im Winter
Passeggeri nei giorni di punta: 4.000 in estate, 9.500 in inverno
Passenger on peak days: 4,000 in Summer, 9,500 in Winter
- > Talstation
Stazione a valle
Lower terminal 1.015 m
- > Bergstation
Stazione a monte
Upper terminal 1.857 m
- > Geneigte Länge
Lunghezza inclinata
Inclined length 4.127 m
- > Höhenunterschied
Dislivello
Vertical rise 842 m
- > Fahrgeschwindigkeit
Velocità massima
Operation speed 6 m/sec
- > Fahrzeit: 14-18 Min. (abhängig von der Fahrgeschwindigkeit)
Tempo di percorrenza: 14-18 min. (in base alla velocità di esercizio)
Journey time: 14-18 min. (depending on speed)
- > Maximale Förderleistung
Portata massima
Transport capacity 4.000 P/h
- > Tragseil Ø 67 mm - Bruchlast = 5,620 KN
Fune portante Ø 67 mm - Carico di rottura = 5,620 KN
Suspension cable Ø 67 mm - Ultimate load = 5,620 KN
- > Zugseil Ø 53 mm - Bruchlast = 2,505 KN
Fune traente Ø 53 mm - Carico di rottura = 2,505 KN
Pulling cable Ø 53 mm - Ultimate load = 2,505 KN
- > Antriebsleistung / Potenza motore / Power of drive 4 x 420 kW
- > Antriebsleistung Notantrieb
Potenza motore di soccorso
Power of the auxiliary drive 200 kW
- > Kabinen / cabine / Cabins 108
- > Streckenstützen
Numero sostegni
Total number of towers 10
- > Längste Spannweite
Equidistanza massima
Longest segment 950 m

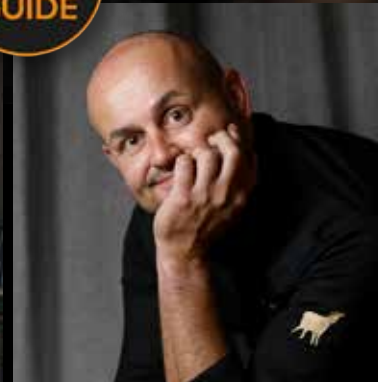

LAMPL STUBE //

contemporary mountain cuisine

Gourmet Restaurant Lampl Stube
Hotel Lamm
Kastelruth · Krausenplatz 3
www.lamm-hotel.it
T +39 0471 706 343

Opening hours:
Tuesday & Wednesday for lunch
Thursday, Friday & Saturday for dinner

Reservation required



DOLOMITES
SEISER ALM
KASTELRUTH - SEIS - VÖLS - TIERS

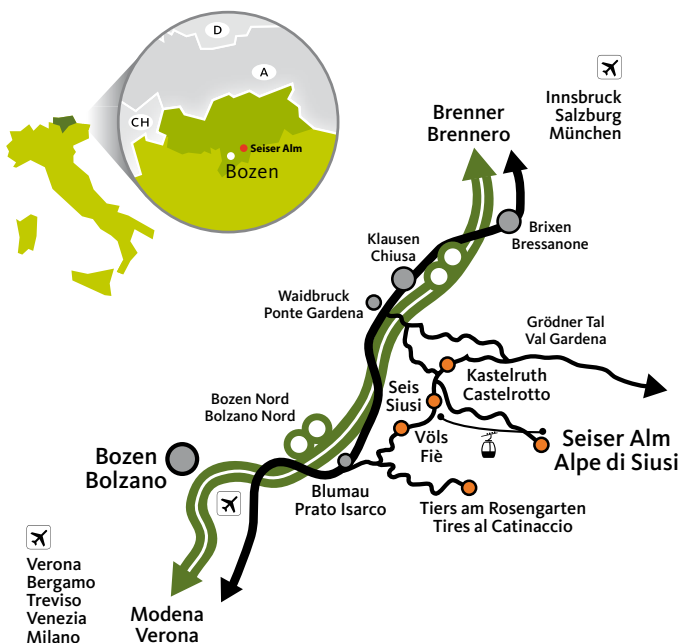

SEIS - SEISER ALM BAHN AG
FUNIVIA SIUSI - ALPE DI SIUSI SPA

39040 Seis am Schlern / Siusi allo Sciliar
Schlernstraße 39 / via Sciliar, 39

Tel. +39 0471 704 270

www.seiseralmbahn.it · info@seiseralmbahn.it

www.cabinoviasiusi.it · info@cabinoviasiusi.it



SIMOBIL GMBH/SRL

Tel. +39 0471 706 633

www.silbernagl.it · info@silbernagl.it



Raiffeisen

Kastelruth-St. Ulrich
Ciastel-Urtijëi